

ROMÂNIA
JUDEȚUL SIBIU
CONSILIUL LOCAL AL COMUNEI ȘELIMBĂR

PROIECT DE
HOTĂRÂREA NR.

**privind aprobarea alocării prin transfer a sumelor pentru completarea
fondurilor proprii ale unitatilor de cult în anul 2017**

Consiliul Local al comunei Șelimbăr, întrunit în ședință ordinară la data de 25.07.2017,

Având în vedere adresa Mitropoliei Ardealului ,Arhiepiscopia Ortodoxa Romana Sibiu înregistrată sub nr. 13101/08.05.2017 prin care se solicită sprijin financiar pentru Parohia Ortodoxa Romana Selimbar II pentru lucrarile de constructie a lăcașului de cult în Șelimbăr, str.Pictor Nicolae Brana 24/1.

Având în vedere adresa Bisericii Crestine dupa Evanghelie "Maranata" înregistrată sub nr. 17351/19.06.2017 prin care se solicită sprijin financiar pentru Biserica Crestina dupa Evanghelie "Maranata" Selimbar pentru lucrari construire biserica Șelimbăr, str. Mihai Viteazu nr.169.

Având în vedere adresa Mitropoliei Ardealului ,Arhiepiscopia Ortodoxa Romana Sibiu înregistrată sub nr. 15947/06.06.2017 prin care se solicită sprijin financiar pentru Parohia Ortodoxa Romana Selimbar I pentru lucrari de inlocuire a pardoselii din Biserica.

Având în vedere adresa Mitropoliei Ardealului ,Arhiepiscopia Ortodoxa Romana Sibiu înregistrată sub nr. 16900/14.06.2017 prin care se solicită sprijin financiar pentru unitatea de cult Schitul "Inaltarea Domnului" Vestem pentru continuarea lucrarilor de constructie a chiliilor la Schitul "Inaltarea Domnului" Vestem.

Având în vedere adresa Mitropoliei Ardealului ,Arhiepiscopia Ortodoxa Romana Sibiu înregistrată sub nr. 17545/20.06.2017 prin care se solicită sprijin financiar pentru Parohiei Ortodoxa Bungard, judetul Sibiu pentru lucrari de hidroizolatie si tencuieli la Biserica Bungard, nr. 179.

Raportul de specialitate nr. 20231/14.07.2017 al Compartimentului contabilitate privind alocarea prin transfer a sumelor pentru completarea fondurilor proprii ale unităților de cult în anul 2017

Ținând cont de avizul comisiei pentru activități economico-financiare, juridică și de disciplină,

În conformitate cu prevederile:

- Art. 3 alin. 3 din O.G. nr. 82/2001 privind stabilirea unor forme de sprijin financiar pentru unitatile de cult apartinand cultelor religioase recunoscute din Romania, republicată,
- H.G. nr. 1470/2002 privind aprobarea Normelor metodologice pentru aplicarea prevederilor Ordonantei Guvernului nr. 82/2001 privind stabilirea unor forme de sprijin

financiar pentru unitatile de cult apartinand cultelor religioase recunoscute din Romania, republicată, cu modificările și completările ulterioare,

- Legii nr. 273/2006 privind finantele publice locale, cu modificările și completările ulterioare,

În temeiul prevederilor art. 36 alin. 2 lit. b și d, alin. 4 lit. a, alin. 6 lit. c, art. 45 alin. 2 lit. a, precum și ale art. 115 alin. 1 lit. b din Legea nr. 215/2001 privind administrația publică locală, republicată, cu modificările și completările ulterioare,

HOTĂRĂȘTE:

Art. 1. Se aprobă alocarea sumei 200.000 lei prin transfer din bugetul local pe anul 2017 unității de cult Parohia Ortodoxă Șelimbăr II, pentru construirea lăcașului de cult în Șelimbăr str. Pictor Nicolae Brana 24/1.

Art. 2. Se aprobă alocarea sumei 100.000 lei prin transfer din bugetul local pe anul 2017 unității de cult Bisericii Crestine dupa Evanghelie Maranata Selimbar, pentru lucrari de construire biserica Șelimbăr, str. Mihai Viteazu nr.169.

Art. 3. Se aprobă alocarea sumei 37.923 lei prin transfer din bugetul local pe anul 2017 unității de cult Parohiei Ortodoxa Romana Selimbar I, pentru lucrari de inlocuire pardoseala biserica Selimbar, Str. M. Viteazu nr. 238.

Art. 4. Se aprobă alocarea sumei 50.000 lei prin transfer din bugetul local pe anul 2017 unității de cult Schitul "Inalatarea Domnului" Vestem, pentru achizitie lemn pentru constructie chilii la Schitul "Inalatarea Domnului" Vestem.

Art. 5. Se aprobă alocarea sumei 86.000 lei prin transfer din bugetul local pe anul 2017 unității de cult Parohiei Ortodoxa Bungard, pentru lucrari de hidroizolatie si tencuieli la Biserica Bungard, nr. 179.

Art. 6. Pentru efectuarea transferurilor mentionat la art.1- art.5 se vor depune documentele justificative la compartimentului Financiar-contabil, din cadrul Primăriei Șelimbăr inainte de efectuarea transferului.

Art. 7. Primarul comunei Șelimbăr si Serviciul Economic, Compartiment Contabilitate va asigura executarea prezentei hotarâri.

Adoptată în Șelimbăr, la data de

**INITIATOR
PRIMAR
GRECU MARIUS**



**VIZAT
SECRETAR
SCUMPU ELENA**



EXPUNERE DE MOTIVE

pentru inițierea unui proiect de hotărâre privind aprobarea alocării prin transfer a sumelor pentru completarea fondurilor proprii ale unităților de cult în anul 2017

În conformitate cu prevederile art. 3 alin. 3 din O.G. nr. 82/2001 privind stabilirea unor forme de sprijin financiar pentru unitățile de cult aparținând cultelor religioase recunoscute din România, republicată, autoritățile administrației publice locale, pot alocă de la bugetul local sprijin financiar unităților de cult.

*“De la bugetele locale se pot alocă fonduri pentru completarea fondurilor proprii necesare pentru întreținerea și funcționarea unităților de cult fără venituri sau cu venituri reduse, **pentru construirea ori repararea lăcașurilor de cult** și pentru conservarea și întreținerea bunurilor aparținând cultelor și care fac parte din patrimoniul cultural național mobil, pentru amenajarea și întreținerea muzeelor cultural-religioase, pentru construirea și repararea sediilor administrative ale eparhiilor sau ale centrelor de cult, a sediilor unităților de învățământ teologic proprietate a cultelor recunoscute, pentru construirea, amenajarea și repararea clădirilor având destinația de așezăminte de asistență socială și medicală ale unităților de cult, precum și pentru activitățile de asistență socială și medicală susținute de acestea.”*

Potrivit art. 4 alin. 2 lit. b și art. 5 din H.G. nr. 1.470/2002 privind aprobarea Normelor metodologice pentru aplicarea prevederilor Ordonanței Guvernului nr. 82/2001 privind stabilirea unor forme de sprijin financiar pentru unitățile de cult aparținând cultelor religioase recunoscute din România, republicată,

Art. 4 *“(2) Din bugetele locale ale comunelor, orașelor, municipiilor, sectoarelor municipiului București și ale județelor se pot alocă sume pentru completarea fondurilor proprii ale unităților de cult destinate:*

b) construirii, în condițiile aprobării documentațiilor tehnico-economice potrivit reglementărilor în vigoare, precum și reparării lăcașurilor de cult;”

Art. 5 *“Alocarea sumelor prevăzute la art. 4 se realizează prin hotărâre a consiliilor locale, ..., la solicitarea unității centrale de cult, formulată pe baza cererilor primite de la unitățile locale de cult, care conțin documentele prevăzute la art. 14 alin. (1).”*

Sprijinul financiar alocat de la bugetele locale, în conformitate cu art. 14 din H.G. nr. 1.470/2002, potrivit prevederilor art. 3 din ordonanță, se acordă pe baza următoarelor documente:

- a) cerere-tip;
- b) devizul de lucrări, la prețuri actualizate și potrivit reglementărilor în vigoare privind taxa pe valoarea adăugată, pentru lucrările rămase de executat, datat pe anul în curs;
- c) copie de pe autorizația de construire pentru reparații capitale și construcții noi, eliberată potrivit Legii nr. 50/1991 privind autorizarea executării lucrărilor de construcții, republicată, cu modificările și completările ulterioare;

d) în cazul monumentelor istorice și al bunurilor din patrimoniul cultural național, se va prezenta și o copie a avizului eliberat de instituțiile specializate în domeniul patrimoniului cultural național, potrivit legislației în vigoare privind restaurarea și conservarea monumentelor istorice și a bunurilor din patrimoniul cultural național;

e) în cazul lucrărilor de pictură a lăcașurilor de cult aparținând Bisericii Ortodoxe Române, se va prezenta și copia avizului eliberat de către Comisia pentru pictură bisericească;

f) în cazul solicitărilor privind asistența socială, se va depune proiectul acțiunii respective, inclusiv devizul aferent;

g) pentru celelalte necesități ale unităților de cult, cererea de sprijin financiar va fi însoțită de documente specifice tipului de activitate în care se încadrează solicitarea;

h) avizul cultului sau al unității centrale de cult pentru obținerea sprijinului financiar de la Secretariatul de Stat pentru Culte;

i) copia certificatului de înregistrare fiscală;

j) adeverință certificată de bancă sau copia unui extras bancar, conform cu originalul, prin care este precizat codul IBAN al unității de cult solicitante;

k) copia autorizației din partea instituției de specialitate că firma constructoare este abilitată să efectueze astfel de lucrări, în cazul lăcașurilor de cult care sunt monumente istorice din clasa A;

l) documente care să ateste dreptul de a desfășura activități sociale sau medicale, după caz;

m) declarație pe propria răspundere a solicitantului că va folosi sprijinul financiar solicitat exclusiv pentru realizarea lucrărilor menționate în documentația atașată cererii-tip;

n) acte care să ateste proprietatea asupra imobilelor în care se desfășoară activități sociale, medicale și de învățământ teologic pentru care se solicită sprijin financiar;

o) fotografii ce atestă stadiul existent al obiectivului ce impune executarea de lucrări pentru care se solicită sprijin financiar.

(2) Documentațiile incomplete vor putea fi completate în termen de maximum 30 de zile de la data depunerii cererii; în caz contrar, acestea nu vor fi propuse pentru alocarea fondurilor solicitate.

Având în vedere adresa Mitropoliei Ardealului ,Arhiepiscopia Ortodoxa Romana Sibiu înregistrată sub nr. 13101/08.05.2017 prin care se solicită sprijin financiar pentru Parohia Ortodoxa Romana Selimbar II pentru lucrarile de constructie a lăcașului de cult în Șelimbăr, str.Pictor Nicolae Brana 24/1.

Având în vedere adresa Bisericii Crestine dupa Evanghelie "Maranata" înregistrată sub nr. 17351/19.06.2017 prin care se solicită sprijin financiar pentru Biserica Crestina dupa Evanghelie "Maranata" Selimbar pentru lucrari construire biserica Șelimbăr, str. Mihai Viteazu nr.169.

Având în vedere adresa Mitropoliei Ardealului ,Arhiepiscopia Ortodoxa Romana Sibiu înregistrată sub nr. 15947/06.06.2017 prin care se solicită sprijin financiar pentru Parohia Ortodoxa Romana Selimbar I pentru lucrari de inlocuire a pardoselii din Biserica.

Având în vedere adresa Mitropoliei Ardealului ,Arhiepiscopia Ortodoxa Romana Sibiu înregistrată sub nr. 16900/14.06.2017 prin care se solicită sprijin financiar pentru

unitatea de cult Schitul "Înaltarea Domnului" Vestem pentru continuarea lucrărilor de construcție a chiliilor la Schitul "Înaltarea Domnului" Vestem.

Având în vedere adresa Mitropoliei Ardealului, Arhiepiscopia Ortodoxa Romana Sibiu înregistrată sub nr. 17545/20.06.2017 prin care se solicită sprijin financiar pentru Parohiei Ortodoxa Bungard, județul Sibiu pentru lucrări de hidroizolație și tencuieli la Biserica Bungard, nr. 179.

Având în vedere cele de mai sus propun inițierea unui proiect de hotărâre hotărâre privind aprobarea alocării prin transfer a sumelor pentru completarea fondurilor proprii ale unităților de cult în anul 2017

PRIMAR,
GRECU MARIUS



R A P O R T

privind proiectul de hotărâre referitor la privind aprobarea alocării prin transfer a sumelor pentru completarea fondurilor proprii ale unitatilor de cult în anul 2017

Analizând proiectul de hotărâre privind aprobarea alocării prin transfer a sumelor pentru completarea fondurilor proprii ale unitatilor de cult în anul 2017 tinand cont de adresa Mitropoliei Ardealului ,Arhiepiscopia Ortodoxa Romana Sibiu înregistrată sub nr. 13101/08.05.2017 prin care se solicită sprijin financiar pentru Parohia Ortodoxa Romana Selimbar II pentru lucrarile de constructie a lăcașului de cult în Șelimbăr, str.Pictor Nicolae Brana 24/1.

Având în vedere adresa Bisericii Crestine dupa Evanghelie "Maranata" înregistrată sub nr. 17351/19.06.2017 prin care se solicită sprijin financiar pentru Biserica Crestina dupa Evanghelie "Maranata" Selimbar pentru lucrari construire biserica Șelimbăr, str. Mihai Viteazu nr.169.

Având în vedere adresa Mitropoliei Ardealului ,Arhiepiscopia Ortodoxa Romana Sibiu înregistrată sub nr. 15947/06.06.2017 prin care se solicită sprijin financiar pentru Parohia Ortodoxa Romana Selimbar I pentru lucrari de inlocuire a pardoselii din Biserica.

Având în vedere adresa Mitropoliei Ardealului ,Arhiepiscopia Ortodoxa Romana Sibiu înregistrată sub nr. 16900/14.06.2017 prin care se solicită sprijin financiar pentru unitatea de cult Schitul "Inaltarea Domnului" Vestem pentru continuarea lucrarilor de constructie a chiliilor la Schitul "Inaltarea Domnului" Vestem.

Având în vedere adresa Mitropoliei Ardealului ,Arhiepiscopia Ortodoxa Romana Sibiu înregistrată sub nr. 17545/20.06.2017 prin care se solicită sprijin financiar pentru Parohiei Ortodoxa Bungard, judetul Sibiu pentru lucrari de hidroizolatie si tencuieli la Biserica Bungard, nr. 179.

, se constată posibilitatea acordării unor sume din bugetul local în conformitate cu prevederile:

- O.G. nr. 82/2001 privind stabilirea unor forme de sprijin financiar pentru unitățile de cult aparținând cultelor religioase recunoscute din România, republicată,
- H.G. nr. 1.470/2002 privind aprobarea Normelor metodologice pentru aplicarea prevederilor Ordonantei Guvernului nr. 82/2001 privind stabilirea unor forme de sprijin financiar pentru unitatile de cult aparinand cultelor religioase recunoscute din Romania, republicată, ***motiv pentru care propunem adoptarea de către Consiliul Local a proiectului de hotărâre așa cum a fost inițiat.***

INSPECTOR,
ISPAS MARIUS





MITROPOLIA ARDEALULUI
ARHIEPISCOPIA ORTODOXĂ ROMÂNĂ SIBIU
SECTORUL ECONOMIC-FINANCIAR

Adresa: Str. Mitropoliei, nr. 24, cod. 550179, Sibiu, ROMÂNIA, Tel.: 0269 21 15 84,
Fax: 21 55 21, www.mitropolia-ardealului.ro, e-mail: secretariatma@yahoo.com

Nr. 255 Data 06.06.2017

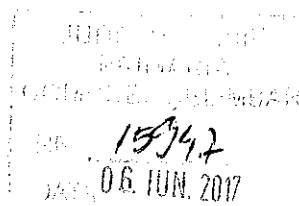

Către,

Consiliul Local Șelimbăr

Vă trimitem alăturat actele și documentele pentru Parohia Ortodoxă Șelimbăr I, județul Sibiu, prin care solicită un ajutor financiar pentru lucrări de înlocuire a pardoselii bisericii.

Mulțumindu-Vă pentru ajutoarele acordate unităților de cult din Eparhia noastră, Vă asigurăm de stima și considerația noastră.

Din încredințarea Î.P.S. Sale

Dr. LAURENȚIU STREZA

Arhiepiscopul Sibiului și Mitropolitul Ardealului

Ec. Valer-Ioan Dumitrean

Consilier financiar



Întocmit

Ec. Babii Adrian

UNITATEA DE CULT PAROHIA ORTODOXĂ ROMÂNĂ SELIMBĂRȚNr. 8 /Data 06.06.2017

CERERE

pentru acordarea sprijinului financiar conform Ordonanței Guvernului nr. 82/2001, cu modificările și completările ulterioare, și ale Hotărârii Guvernului nr. 1470/2002, cu modificările și completările ulterioare

Unitatea de cult solicitantă:

PAROHIA ORTODOXĂ ROMÂNĂ SELIMBĂRȚ

Cultul sau Eparhia:

ARHIEPISCOPIA ORTODOXĂ A SIBIULUI

Adresa completă a unității de cult solicitante:

SELIMBĂR, STR. MIHAI VITEAZU NR. 213

Adresa completă a obiectivului (în cazul în care diferă de adresa unității de cult):

SELIMBĂR, STR. MIHAI VITEAZU NR. 238

Hramul bisericii (dacă este cazul):

Numele și prenumele reprezentantului:

POLEXĂ OVIDIU-IOANFuncția: PREOT PAROHTelefon: 0788.831869

Fax:..... E-mail:.....

Număr de cod în cazul monumentelor istorice:

Cod IBAN:

2	0	3	5	C	R	C	O	X	3	3	0	1	0	0	0	0	0	0	3	4	0	9
---	---	---	---	---	---	---	---	---	---	---	---	---	---	---	---	---	---	---	---	---	---	---

deschis la Banca COOPERATISTA PROGRESUL Sucursala SIBIUCod Fiscal: 6516516

Obiectul cererii:

INLOCUIRE PARDOSEALA BISERICĂ

Motivarea cererii:

PARDOSEALA ÎN UNELTE LOCURI ESTE ÎNTR-O STARE DE
DEGRADARE AVANSATĂ.

Numărul și data autorizației de construire: Data expirării:

Numărul și data avizului Ministerului Culturii și Patrimoniului Național (dacă este cazul)

Numărul și data avizului Comisiei de pictură bisericească (dacă este cazul):

Data (estimată) începerii lucrărilor (dacă este cazul):

Valoarea devizului de lucrări: 37923,6 lei

Stadiul lucrărilor:

În ce ani a mai primit unitatea de cult sprijin financiar de la Consiliul Local:

În ce valoare:

Dacă au fost justificate în totalitate sumele primite:

SEMNĂTURA
și ștampila solicitantului

P. P. P. P.



ANEXE:

- ☒ Declarație pe propria răspundere
- ☐ Avizul unității de cult centrale
- ☐ Autorizația de construcție (dacă este cazul)
- ☐ Avizul de specialitate pentru monumentele istorice (dacă este cazul)
- ☒ Devizul lucrărilor
- ☐ Autorizația Comisiei de pictură bisericească (dacă este cazul)
- ☐ Copie atestat pentru activități sociale (dacă este cazul)
- ☒ Adeverință IBAN
- ☒ Copie Cod fiscal
- ☒ Extrasul de C.F. ale imobilelor în care se desfășoară activități sociale, medicale sau de învățământ teologic
- ☐ Fotografii cu stadiul actual al lucrărilor

DECLARAȚIE

Subsemnatul POLEA DVIDIU-IOAN..... posesor al buletinului/ cărții de identitate seria SB nr. 747.988..... eliberat/ă de către SPCLRP SIBIU....., reprezentant legal al parohiei/unității de cult cu hramul "PAROHIA ORTOXĂ SELIMBĂR" (dacă este cazul) din localitatea SELIMBĂR....., str MIHAI VITEATU..... nr. 213 județul/sectorul SIBIU..... având Cod fiscal 6516516....., cunoscând prevederile din Codul penal privind falsul în declarații, îmi asum pe propria răspundere următoarele:

- datele, informațiile și documentele prezentate în dosarul de solicitare a sprijinului financiar sau în dosarul de justificare a sumelor primite, corespund realității;
- parohia nu are datorii și obligații neachitate la scadență către persoane juridice ori bunuri urmărite în vederea executării silite;
- mă angajez ca sprijinul financiar care va fi alocat parohiei/unității de cult PAROHIA ORTOXĂ SELIMBĂR..... să-l utilizez în scopul pentru care a fost solicitat și să-l justific integral, în condițiile legii; în documentele justificative nu voi prezenta facturi și chitanțe pentru mijloace fixe a căror valoare depășește 2.500 lei, inclusiv TVA.

Reprezentantul unității de cult solicitante,

(numele și prenumele)



Stampilă

06.06.2017

Data



D&D PARCHET DESIGN SRL

J32/1935/2008

CIF 24837565

06.06.2017

DEVIZ DE LUCRĂRI

Beneficiar Parohia Ortodoxă Română Șelimbăr 1, Pr. Polexa Ovidiu

Parchet stejar clasa AAA -111,24 lei/mp

165mp X 111,24 lei/mp= 18354,6lei

Adeziv-(consum 1,4kg/mp) 28 lei/mp X 165mp= 4620lei

Kit(180gr/mp)-8,1lei/mp X 165mp=1336,5lei

Lac(350gr.-3 straturi) 31,5lei/mp X 165mp=5197,5lei

Plintă 11 lei/ml X 165ml= 1815lei

Manopera-40lei/mp X 165mp= 6600lei

Total 37923,6 lei

Proiectant: [illegibil]
Verificat: [illegibil]
Data: [illegibil]
Loc: [illegibil]

Administrator Ducu Dornide





ROMÂNIA
MINISTERUL FINANTELOR PUBLICE
AGENȚIA NAȚIONALĂ DE ADMINISTRARE FISCALĂ
CERTIFICAT DE ÎNREGISTRARE FISCALĂ

Seria A Nr. 0279754

Denumire/Nume si prenume:

PAROHIA ORTODOXA ROMANA SELIMBAR I

Domiciliul fiscal: JUD. SIBIU, SAT ȘELIMBĂR COM. ȘELIMBĂR,
STR. MIHAI VITEAZU, Nr.213

Emitent

000000000000000000001025266997

A

Codul de înregistrare fiscală (C.I.F.):

6516516

Data atribuirii (C.I.F.): 09.12.1994

Data eliberării: 01.02.2012

Cod M.F.P. 14.13.20.99/2

Se utilizează începând cu 01.01.2007



Conform cu originalul
71.10.12



BANCA COOPERATISTA PROGRESUL SIBIU
SEDIUL CENTRAL

08/05/2017
12:18:13

Extras de cont

de la data: 08/05/2017 la data: 08/05/2017

Cont: 2511102000RON33010000003001911
Valuta: RON
Cod IBAN: RO35CRCOX330100000003402

PAR. ORT. ROM. SELIMBAR - Disp. PJ
Titular: PAROHIA ORTODOXA ROMANA SELIMBAR
CNP/CUI: 6516516

Sold precedent la data: 08/05/2017				0.00
Data	Descriere tranzactii	Cont corespondent	Suma Debit	Suma Credit
inregistrare				
<u>08/05/2017</u>				
Total rulaje zi (08/05/2017):			0.00	0.00
Sold zi (08/05/2017):				0.00
Total rulaje perioada (08/05/2017 - 08/05/2017):			0.00	0.00
Sold final:				0.00

Intocmit,
BISTOR IOAN

Va informam ca sumele pe care le detineti in acest cont se incadreaza in categoria depozitelor eligibile in conformitate cu prevederile Legii nr.311/2015 privind schemele de garantare a depozitelor si Fondul de garantare a depozitelor bancare. Informatiile legate de modalitatea concreta de garantare a depozitelor, v-au fost comunicate prin intermediul Anexei 2. Formularul pentru informatiile oferite deponenților.



Conform cu
originalul

OFICIUL DE CADASTRU ȘI PUBLICITATE IMOBILIARĂ SIBIU
BIROUL DE CADASTRU ȘI PUBLICITATE IMOBILIARĂ SIBIU

EXTRAS DE CARTE FUNCİARĂ
pentru
INFORMARE

Cartea funciară cu nr . 221

Comuna/ Oraș/ Municipiu Selimbar

A. Partea I-a

Nr.crt.	Nr. top.	Descrierea imobilului	Suprafața În mp.	Nr.
9 10	109 110/1	Gradina cu biserica greco orientala curte	928 900	

B. Partea a II-a

Nr.crt.	Înscrieri privitoare la proprietate	Obsen
3.	BISERICA GR. ORIENTALA Inch.3241/1922, cf	

C. Partea a III- a

Nr.crt.	Înscrieri privitoare la sarcini	Observ
	Nu sunt	

Certific că prezentul extras corespunde întru totul cu pozițiile în vigoare din cartea funciară originală, din prețuia eliberării acestuia, pastrată de acest birou.

Prezentul extras de carte funciară poate fi utilizat, conform cererii, la

și NU este valabil la încheierea actelor autentificate de notarul public.

S-a achitat tariful de 20+20 lei cu chit.148162+ /2008 , pentru serviciul de publicitate imobiliară cu codul nr....7.7.3.

Asistent - registrator,



Originalul
[Signature]

[Signature]



conform cu originalul
P. P. P.

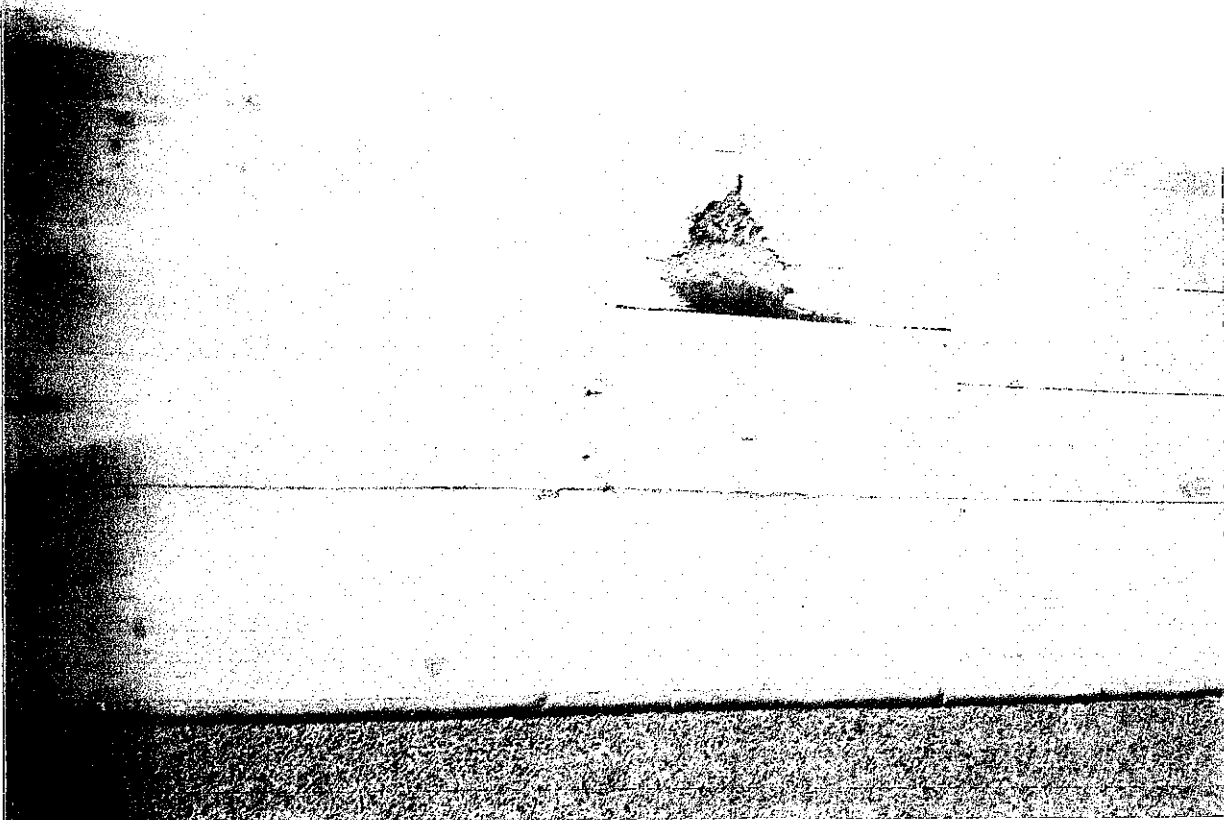
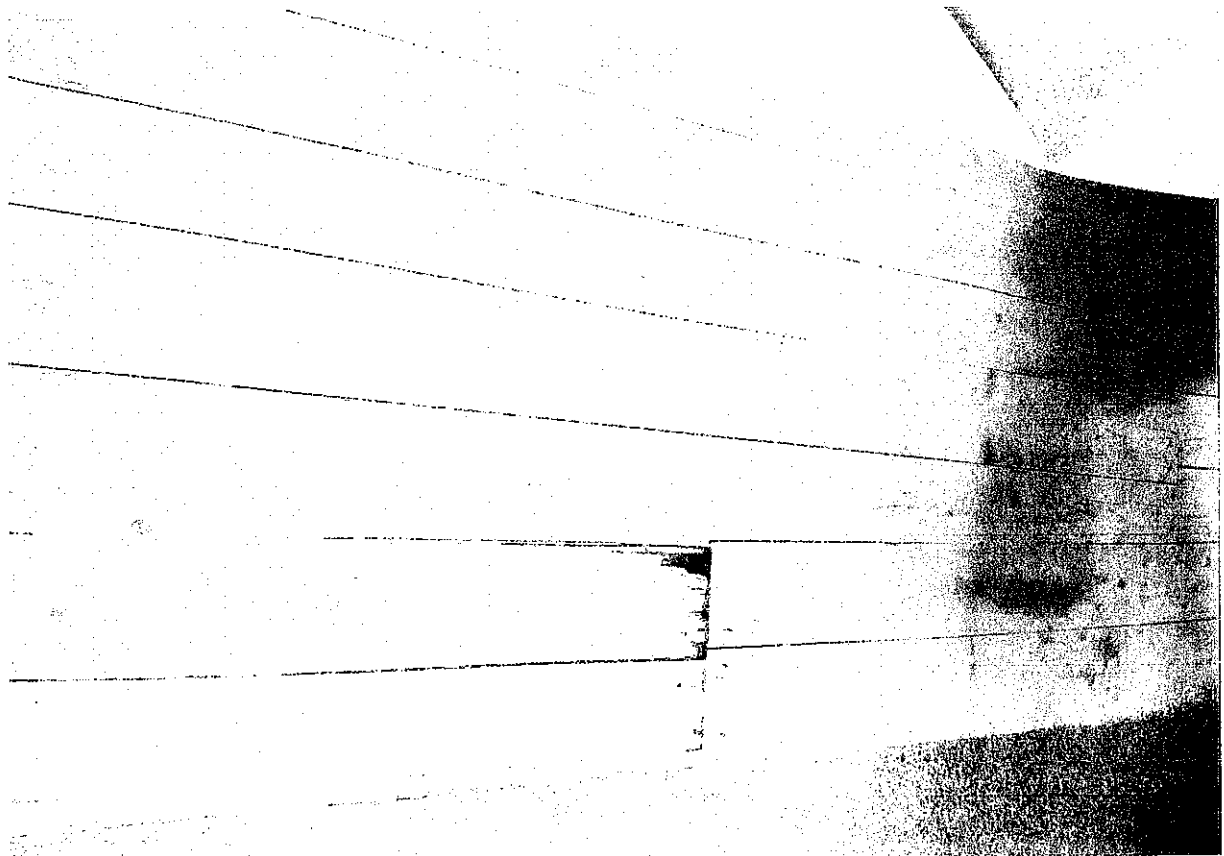



Arhiepiscopia Sibiului
Sectia Culturala si Sociala
Strada ...
400110 Sibiu

Antale

258

08.06.2017

Către,

Consiliul Local Șelimbăr

17545

21.06.17

Vă trimitem alăturat actele și documentele pentru **Parohia Ortodoxă Bungard, județul Sibiu**, prin care solicită un ajutor financiar pentru lucrări de hidroizolație și tencuieli de asanare la biserica parohială.

Menționăm faptul că, lăcașul de cult la care se dorește efectuarea lucrărilor, este monument istoric de interes local, iar recomandarea noastră pentru unitatea de cult este de a obține în prealabil avizul Direcției Județene pentru Cultură Sibiu.

Sugerăm ca sprijinul financiar să fie acordat cu respectarea avizelor/autorizațiilor necesare efectuării lucrărilor, în cazul în care se impune obținerea acestora.

Mulțumindu-Vă pentru ajutoarele acordate unităților de cult din Eparhia noastră, Vă asigurăm de stima și considerația noastră.

Din încredințarea Î.P.S. Sale

Dr. LAURENȚIU STREZA

Arhiepiscopul Sibiului și Mitropolitul Ardealului

Ec. Valer-Ioan Dumitrean

Consilier financiar

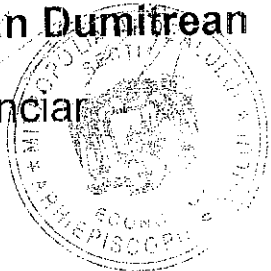

Întocmit

Ec. Babii Adrian

Babii Adrian

UNITATEA DE CULT PAROHIA ORTODOXA BUNGARD.

Nr. 5 / Data 15.05.2017.

CERERE

pentru acordarea sprijinului financiar conform Ordonanței Guvernului nr. 82/2001, cu modificările și completările ulterioare, și ale Hotărârii Guvernului nr. 1470/2002, cu modificările și completările ulterioare

Unitatea de cult solicitantă:

PAROHIA ORTODOXA BUNGARD.

Cultul sau Eparhia:

MITROPOLIA ARDEAZULUI

Adresa completă a unității de cult solicitante:

SOT. BUNGARD. nr. 179. com. SELIMBAR. jud. Sibiu.

Adresa completă a obiectivului (în cazul în care diferă de adresa unității de cult):

Hramul bisericii (dacă este cazul):

„ADORMIREA MAICII DOMNULUI”

Numele și prenumele reprezentantului:

PAMPU IOAN CODRUT.

Funcția: PREOT.

Telefon: 0745654418.

Fax: -

E-mail: parohiaortodoxabungard@Yahoo.com.

Număr de cod în cazul monumentelor istorice:

SB-II-a-B-12344.

Cod IBAN:

RO83CPCX330100000003407

deschis la Banca

PROGRESUL

Sucursala

SIBIU.

Cod Fiscal:

641777.

Obiectul cererii:

sprijin financiar pentru lucrări de
hidroizolație și tencuieli la Biserica
Bungard.

Motivarea cererii:

..... fonduri disponibile

Numărul și data autorizației de construire: Data expirării:

Numărul și data avizului Ministerului Culturii și Patrimoniului Național (dacă este cazul)

Numărul și data avizului Comisiei de pictură bisericească (dacă este cazul):

Data (estimată) începerii lucrărilor (dacă este cazul):

..... când sunt fondurile disponibile

Valoarea devizului de lucrări: 188 052.56

Stadiul lucrărilor:

..... început

În ce ani a mai primit unitatea de cult sprijin financiar de la Consiliul Local:

În ce valoare:

Dacă au fost justificate în totalitate sumele primite:

SEMNĂTURA
și ștampila solicitantului

.....

ANEXE:

- ☒ Declarație pe propria răspundere
- ☒ Avizul unității de cult centrale
- ☐ Autorizația de construcție (dacă este cazul)
- ☐ Avizul de specialitate pentru monumentele istorice (dacă este cazul)
- ☒ Devizul lucrărilor
- ☐ Autorizația Comisiei de pictură bisericească (dacă este cazul)
- ☐ Copie atestat pentru activități sociale (dacă este cazul)
- ☒ Adeverință IBAN
- ☒ Copie Cod fiscal
- ☐ Extrasul de C.F. ale imobilelor în care se desfășoară activități sociale, medicale sau de învățământ teologic
- ☐ Fotografii cu stadiul actual al lucrărilor



DECLARAȚIE

Subsemnatul, PAMPU IOAN COSRUT, posesor al buletinului/ cărții de identitate seria SB nr. 557407, eliberat/ă de către SPCLER SIBIU, 26.04.2012, reprezentant legal al parohiei/unității de cult cu hramul "ADORMIREA MAII DOMNULUI" (dacă este cazul) din localitatea BUNGARA, str. PRINCIPALĂ nr. 179, județul/sectorul SIBIU având Cod fiscal G417717, cunoscând prevederile din Codul penal privind falsul în declarații, îmi asum pe propria răspundere următoarele:

- datele, informațiile și documentele prezentate în dosarul de solicitare a sprijinului financiar sau în dosarul de justificare a sumelor primite, corespund realității;
- parohia nu are datorii și obligații neachitate la scadență către persoane juridice ori bunuri urmărite în vederea executării silite;
- mă angajez ca sprijinul financiar care va fi alocat parohiei/unității de cult PAROHIA ORTODOXĂ BUNGARA să-l utilizez în scopul pentru care a fost solicitat și să-l justific integral, în condițiile legii; în documentele justificative nu voi prezenta facturi și chitanțe pentru mijloace fixe a căror valoare depășește 2.500 lei, inclusiv TVA.

Reprezentantul unității de cult solicitante,

(numele și prenumele)

PAMPU IOAN COSRUT

Semnătură

M. Iosif

Ștampilă



Data

15. mai. 2017.

OBIECTIV: 29 BISERICA BUNGARD

DEVIZ ANALITIC
01 COMBATERE IGRASIE

Nr. crt.	Nr. cap./ subcap deviz pe obiect	Cheltuieli pe categoria de lucrari	Valoarea (exclusiv TVA)		EUR
			ron	2	
0		1		3	
1	I.	Lucrari de constructii			
2	1	01 LUCRARI DE INJECTARE	115.018,59	25.278,81	
3	2	02 TENUIELI DE ASANARE	38.807,09	8.529,03	
		TOTAL cap. I	153.825,68	33.807,84	
		TOTAL valoare (exclusiv TVA)	153.825,68	33.807,84	
		Taxa pe valoarea adaugata	29.226,88		
		TOTAL valoare (inclusiv TVA)	183.052,56		



OBIECTIV: 29 BISERICA BUNGARD

DEVIZ ANALITIC

Obiectul: 01 COMBATERE IGRASIE
Categorie de lucrari: 01 LUCRARI DE INJECTARE
ExecutantPACO Obiectiv29 Obiect01 Categ01

Executanți/PACO Obiectiv29 Obiect01 Categ01													
Nr. crt.	Capitolul de lucrări Simbol Denumire resursa Observatii Corectii	U. M.	Cantitatea	Pretul unitar a) materiale b) manopera c) utilaj d) transport Total(a+b+c+d)	Materiale 5 = 3 X 4a	Manopera 6 = 3 X 4b	Utilaj 7 = 3 X 4c	Transport 8 = 3 X 4d	TOTAL 9 = 3 X 4				
SECTIONE TEHNICA										SECTIONE FINANCIARA			
0	1	2	3	4	5 = 3 X 4a	6 = 3 X 4b	7 = 3 X 4c	8 = 3 X 4d	9 = 3 X 4				
1	IZF06A1 82	MP	101,00000	974,05	98.379,05								
	Sp.mat 0,00 Sp.man 0,00 Sp.utl 0,00			11,30		1.141,30							
	HIDROIZOLATII EXECUTATE PRIN INJECTARE			0,00			0,00						
				9,74				983,79					
				995,09					100.504,14				
2	RPCG17C 09	BUCATA	500,00000	0,00	0,00								
	Sp.mat 0,00 Sp.man 0,00 Sp.utl 0,00			1,40	700,00								
	STRAPUNGERI IN ZIDARIE-CARAMIDA, L =1.00-1.20 ML			1,50			750,00						
				0,00				0,00					
				2,90					1.450,00				
	Cheltuieli directe				98.379,05	1.841,30	750,00	983,79	101.954,14				
	din care utilaje:												
	-Vut termice						0,00						
	-Vut electrice						0,00						
	-Vut altele						750,00						
	Alte cheltuieli directe												
	C.A.S			15,800%		290,93			290,93				
	C.A.S.S.			5,200%		95,75			95,75				
	Aj.somaj			0,500%		9,21			9,21				
	Acc. munca, boli profes.			0,270%		4,97			4,97				
	Contributie CM.			0,850%		15,65			15,65				
	Fond garantare			0,250%		4,60			4,60				
	TOTAL CHELT. DIRECTE				98.379,05	2.262,41	750,00	983,79	102.375,25				
	Cheltuieli indirecte								7.166,27				
			Io =	7,000% x To									

ExecutantPACO		Obiectiv29	Obiect01	Categ01	ron				
0	1	2	3	4	5 = 3 X 4a	6 = 3 X 4b	7 = 3 X 4c	8 = 3 X 4d	9 = 3 X 4
Profit		Po = 5,000% x (To+Io)							5,477,08
Valoare		V = To+Io+Po							115.018,59
Organizare de santier		OS = 0,000% x V							0,00
Total fara TVA									115.018,59
T.V.A.		TVA= 19,000% x (V+OS)							21.853,53
TOTAL GENERAL pe categorii									136.872,12

[Handwritten signature]

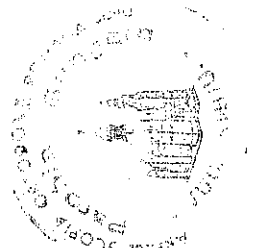

OBIECTIV: 29 BISERICA BUNGARD

DEVIZ ANALITIC

Obiectul: 01 COMBATERE IGRASIE

Categoria de lucrari: 02 TENCUIELI DE ASANARE

Executant: PACO Obiectiv 29 Obiect 01 Categ 02

Nr. crt.	Capitolul de lucrari Simbol Denumire resursa Observatii Corectii	U. M.	Cantitatea	Prețul unitar				Materiale	Manopera	Utilaj	Transport	TOTAL
				a) materiale	b) manopera	c) utilaj	d) transport					
SECTIONE TEHNICA				SECTIONE FINANCIARA								
0	1	2	3	4	5 = 3 X 4a	6 = 3 X 4b	7 = 3 X 4c	8 = 3 X 4d	9 = 3 X 4			
1	RPCT14A1	82	MP	200,00000	0,00	0,00						
	Sp.mat	0,00	Sp.man	0,00	Sp.uti	0,00						
	DESFACEREA TENC LA INT SI FATADE, TRANSPORT SI IN											
	CARCAT MOLOZ											
					12,38					0,00		
3	CF12A1	82	MP	200,00000	68,94	13.787,00					0,00	2.475,17
	Sp.mat	0,00	Sp.man	0,00	Sp.uti	0,00						
	TENCUIELI SPECIALE DE PROTECTIE MURISOL ANTIIGRASI											
E					0,00	5.600,00						
					3,45					0,00		
					100,38						689,35	20.076,35
4	CF08A1	82	MP	200,00000	8,81	1.761,69						
	Sp.mat	0,00	Sp.man	0,00	Sp.uti	0,00						
	TENCUIELI MINERALE INTERMEDIARE STOLEVELL											
					11,20	2.240,00				29,38		
					0,15						88,08	4.119,15
					0,44							
6	CF10A1	82	MP	200,00000	20,60	2.520,00						
	Sp.mat	0,00	Sp.man	0,00	Sp.uti	0,00						
	ZUGRAVELI LAVABILE SILIKAT APLICAT PE TENCUIELI D											
	RISCUITE											
					0,05	2.324,00				10,00		
					0,63						126,00	
					24,90							
	Cheltuieli directe											
	din care utilaje:											
	-Vut termice											
	-Vut electrice											
	-Vut altele											
					18.068,69	12.639,17	39,38				903,43	4.980,00
										0,00		31.650,67
										39,38		
										0,00		



BANCA COOPERATISTA PROGRESUL SIBIU
SEDIUL CENTRAL

15/05/2017

10:19:37

Extras de cont

de la data: 15/05/2017 la data: 15/05/2017

Cont: 2511102000RON33010000003001909

Valuta: RON

Cod IBAN: RO89CRCOX330100000003407

PAR. ORT. ROM. BUNGARD - Disp. PJ

Titular: PAROHIA ORTODOXA ROMANA BUNGARD

CNP/CUI: 6417717

Sold precedent la data: 15/05/2017

0.00

Data inregistrare	Descriere tranzactii	Cont corespondent	Suma Debit	Suma Credit
<u>15/05/2017</u>				
		Total rulaje zi (15/05/2017):	0.00	0.00
		Sold zi (15/05/2017):	0.00	
		Total rulaje perioada (15/05/2017 - 15/05/2017):	0.00	0.00
		Sold final:	0.00	

Intocmit,
NISTOR IOAN

Va informam ca sumele pe care le detineti in acest cont se incadreaza in categoria depozitelor eligibile in conformitate cu prevederile Legii nr. 84/2013 privind schemele de garantare a depozitelor si Fondul de garantare a depozitelor bancare. Informatiile legate de modalitatea concreta de garantare a depozitelor, v-au fost comunicate prin intermediul *Anexei 2. Formularul pentru informatiile oferite deponenților.*

MINISTERUL FINANTELOR

CERTIFICAT DE INREGISTRARE FISCALA

PAROHIA ORTODOXA ROMANA BUNGARD
SELIMBAR SAT-BUNGARD judet: SIBIU
PRINCIPALA nr.179

Autorizatie: DEC. 177/1948 Nr.inreg: 1/843/V



Codul dvs. de inregistrare fiscala este:

6417717

Emitent - Director general

Data emiterii:

18/11/94

Semnatura

[Handwritten signature]



Nr. cerere 52299
 Ziua 12
 Luna 09
 Anul... 2012

OFICIUL DE CADASTRU ȘI PUBLICITATE IMOBILIARĂ „SIBIU”
BIROUL DE CADASTRU ȘI PUBLICITATE IMOBILIARĂ SIBIU
EXTRAS DE CARTE FUNCİARĂ

pentru
INFORMARE

Cartea funciară cu nr. 675

Comuna/ Oraș/ Municipiu Bungard

A. Partea I-a

Nr.crt.	Nr.top.	Descrierea imobilului	Suprafața în mp.	Nr.cad.
2	1 2	Curte cu biserica Curte	292 3834	

B. Partea a II-a

Nr.crt.	Înscrieri privitoare la proprietate	Observații
1	Biserica Greco Răsăriteană Bungard - inch. 2626/1897 cf	

C. Partea a III-a

Nr.crt.	Înscrieri privitoare la sarcini	Observații
	Nu sunt	

Certific că prezentul extras corespunde întru totul cu pozițiile în vigoare din cartea funciară originală, din prezenta eliberării acestuia, pastrată de acest birou.

Prezentul extras de carte funciară poate fi utilizat, conform cererii, la și NU este
 valabil la încheierea actelor autentificate de notarul public.

S-a achitat tariful de 20 Lei, cu chit. /2012, pentru serviciul de publicitate imobiliară cu codul nr...2.7.2

Data întocmirii,

Asistent-registrator,

Referent,

Data eliberării,
 17. SEP. 2012

(parafa și semnătură)

CRĂCIUN MARIA
 (parafa, semnătură și stampila BCPI)

Document care conține date cu caracter personal, protejate de prevederile Legii nr. 677/2001

[Signature]

[Stamp: Birou de Cadastru și Publicitate Imobiliară - Bungard]

CONFIRM CU
 ORIGINALUL

UNITATEA DE CULT

Nr. 3 / Data 4 mai 2017Județul Sibiu
Primăria
Comunei Selimbar
Nr. 13/01
Data 08.05.2017

CERERE

pentru acordarea sprijinului financiar conform Ordonanței Guvernului nr. 82/2001, cu modificările și completările ulterioare, și ale Hotărârii Guvernului nr. 1470/2002, cu modificările și completările ulterioare

Unitatea de cult solicitantă: Parohia Ortodoxă Română Selimbar
 Cultul sau Eparhia: Arhiepiscopia Ortodoxă Sibiu
 Adresa completă a unității de cult solicitante: Str. Mihai Viteazul, nr. 7N Selimbar, jud. Sibiu
 Adresa completă a obiectivului (în cazul în care diferă de adresa unității de cult): Str. Pictor Nicolae Prana 24/1
 Poz. și pag. din Statul de funcții și personal
 Hramul (dacă este cazul): Întâi: Împărați Constantin Al Doilea
 Numele și prenumele reprezentantului: Emil-Radu Mociciu
 Funcția: Prest. paroh Telefon: 0745665685
 Email: emociu@ yahoo.com
 Număr de cod în cazul monumentelor istorice:

Cod IBAN:

R	O	4	S	R	N	C	B	0	2	2	7	1	0	8	0	5	8	7	0	0	0	0	1
---	---	---	---	---	---	---	---	---	---	---	---	---	---	---	---	---	---	---	---	---	---	---	---

 deschis la BCR Sibiu Cod Fiscal: 25209631
 Obiectul cererii: construcție biserica

Motivarea cererii: insuficiența fondurilor

Numărul și data autorizației de construire: 93/26.04.2017 Data expirării: 26.04.2018

Numărul și data avizului Ministerului Culturii și Patrimoniului Național:

Numărul și data avizului Comisiei de pictură bisericească:

Data începerii lucrărilor: 10.03.2016

Valoarea devizului lucrărilor rămase de executat: 430.748,19

Stadiul lucrărilor: Cota + 7

În ce ani a mai primit sprijin financiar de la S.S.C.:

În ce valoare:

Dacă au fost justificate în totalitate sumele primite: DA

CERTIFIC exactitatea datelor de mai sus pentru care răspund conform prevederilor legale și mă oblig să justific sumele primite, conform normelor legale

SEMNĂTURA
și ștampila solicitantului



ANEXE:

- ☒ Declarație pe propria răspundere
- ☒ Avizul unității de cult centrale
- ☒ Autorizația de construcție (dacă este cazul)
- ☐ Avizul de specialitate pentru monumentele istorice (dacă este cazul)
- ☒ Devizul lucrărilor rămase de executat
- ☐ Autorizația Comisiei de pictură bisericească (dacă este cazul)
- ☐ Copie atestat pentru activități sociale (dacă este cazul)
- ☒ Adeverință IBAN
- ☒ Copie CIF
- ☒ Extrasul de C.F. ale imobilelor în care se desfășoară activități sociale, medicale sau de învățământ teologic
- ☒ Fotografii cu stadiul actual al lucrărilor

Total file: 11

Emil-Radu Mociciu



MITROPOLIA ARDEALULUI
ARHIEPISCOPIA ORTODOXĂ ROMÂNĂ SIBIU
SECTORUL ECONOMIC-FINANCIAR

Adresa: Str. Mitropoliei, nr. 24, cod. 550179, Sibiu, ROMÂNIA, Tel: 0269 21 15 84;
Fax: 21 55 21, www.mitropolia-ardealului.ro, e-mail: secretariatma@yahoo.com

Nr.212..... Data24.05.2017.....

Către,

Consiliul Local al Comunei Selimbăr

Vă trimitem alăturat actele și documentele pentru Parohia Ortodoxă Selimbăr II, județul Sibiu, prin care solicită un ajutor financiar pentru continuarea lucrărilor de construcție a bisericii.

Mulțumindu-Vă pentru ajutoarele acordate unităților de cult din Eparhia noastră, Vă asigurăm de stima și considerația noastră.

Din încredințarea Î.P.S. Sale

Dr. LAURENȚIU STREZA

Arhiepiscopul Sibiului și Mitropolitul Ardealului

Ec. Valer-Ioan Dumitrean

Consilier financiar



Întocmit

Ec. Babii Adrian

DECLARAȚIE

Subsemnatul, Mocion Emil - Ratu..... posesor al buletinului/ cărții de identitate seria SB nr. 557 h14..... eliberat/ă de către HCPR VIRSU....., reprezentant legal al parohiei/unității de cult cu hramul "Sf. Iosif" Costantini și Elena" (dacă este cazul) din localitatea Selimbăr....., str. 1 nr. Vila du..... nr. IN județul/sectorul Sibiu..... având CIF 25209632....., cunoscând prevederile din Codul penal privind falsul în declarații, îmi asum pe propria răspundere următoarele:

- datele, informațiile și documentele prezentate în dosarul de solicitare a sprijinului financiar sau în dosarul de justificare a sumelor primite, corespund realității;
- parohia nu are datorii și obligații neachitate la scadență către persoane juridice ori bunuri urmărite în vederea executării silite;
- mă angajez ca sprijinul financiar care va fi alocat parohiei/unității de cult Parohia Ort. Selimbăr..... să-l utilizez în scopul pentru care a fost solicitat și să-l justific integral, în condițiile legii; în documentele justificative nu voi prezenta facturi și chitanțe pentru mijloace fixe a căror valoare depășește 2.500 lei, inclusiv TVA;
- documentele depuse la Consiliul Local Șelimbăr în scopul justificării sumelor alocate unității de cult nu au mai făcut obiectul justificării către alte instituții publice;
- Certificatul de Înregistrare Fiscală și contul bancar aparțin unității de cult care a solicitat sprijinul financiar.

Reprezentantul unității de cult solicitante,

Semnătură
R. Mocion Emil



Vizat,

Consilier economic eparhial/centru de cult,

Semnătură
[Signature]

Ștampă

Data

4-05-2017

AUTORIZAȚIE DE CONSTRUIRE

Nr. 93 din 26.04.2014

Ca urmare a cererii adresate de PAROHIA ORTODOXA SELIMBAR II; MOCIOIU EMIL RADU cu domiciliul în , comuna ȘELIMBĂR, sat -, sectorul -, strada MIHAI VITEAZU , nr. -, bl. -, sc. -, et. -ap. -, tel. -, email -, înregistrată la nr. 499 din 09.03.2017.

În conformitate cu prevederile Legii nr. 50 / 1991, privind autorizarea executării lucrărilor de construcții, republicată, cu modificările și completările ulterioare,

SE AUTORIZEAZĂ:

executarea lucrărilor de construire/desființare pentru:

**LUCRARI RAMASE DIN AUTORIZATIA DE CONSTRUIRE NR. 67 DIN 19.03.2014 ÎN
CONFORMITATE CU PREVEDERILE AUTORIZATIEI INITIALE CONFORM ORDIN NR. 839/2009
ART. 54 ALIN. 4 PRIVIND NORME DE ALPICARE LEGII NR. 50/1991**

- pe imobilul - teren și/sau construcții - situat în județul SIBIU, comuna ȘELIMBĂR, sat -, sectorul -, strada -, nr. -, bl. -, sc. -, et. -, ap. -, identificat prin:

CF Șelimbar nr.104843, nr. cad. 104843, nr.top. 960/7/1/3/2/1/2, cu suprafața de măsurată și din acte de 640 mp.

- lucrări în valoare de 1.400.000,00 lei.

În baza CU nr. 87 din data 19.03.2014 și a proiectului pentru autorizarea executării lucrărilor de construire (P.A.C. + P.O.E.), respectiv desființarea construcțiilor (P.A.D.), nr. 03, din 07.03.2013, pentru LUCRARI RAMASE DIN AUTORIZATIA DE CONSTRUIRE NR. 67 DIN 19.03.2014 ÎN CONFORMITATE CU PREVEDERILE AUTORIZATIEI INITIALE CONFORM ORDIN NR. 839/2009 ART. 54 ALIN. 4 PRIVIND NORME DE ALPICARE LEGII NR. 50/1991 a fost elaborată de SC PIRAMIDA IMPEX SRL, cu sediul în județul SIBIU, comuna SIBIU, strada GEORGE BACOVIA, nr. 17, bl. -, sc. -, et. -, ap. -, cod poștal -, respectiv de TURCU TEODOR - arhitect/conducător arhitect cu drept de semnătură, înscris în Tabloul Național al Arhitecților cu nr. 3312, în conformitate cu prevederile Legii nr. 184/2001 privind organizarea și exercitarea profesiei de arhitect, republicată, aflat în evidența Filialei teritoriale SIBIU-VALCEA a Ordinului Arhitecților din România.

CU PRIVIRE LA AUTORIZAREA EXECUTĂRII LUCRĂRILOR SE FAC URMĂTOARELE PRECIZĂRI:

A. Proiectul pentru autorizarea executării lucrărilor de construire (P.A.C. + P.O.E. sau P.A.D.) - vizată spre neschimbare -, împreună cu toate avizele și acordurile obținute, precum și punctul de vedere / actul administrativ al autorității competente pentru protecția mediului, face parte integrantă din prezenta autorizație.

Nerespectarea întocmai a proiectului pentru autorizarea executării lucrărilor de construire vizată spre neschimbare (inclusiv a avizelor și acordurilor obținute) constituie infracțiune sau contravenție, după caz, în temeiul prevederilor art. 24 alin. (1), respectiv ale art. 26 alin. (1) din Legea nr. 50/1991 privind autorizarea executării lucrărilor de construcții, republicată.

ROMÂNIA
JUDEȚUL SIBIU
PRIMĂRIA COMUNEI ȘELIMBĂR

str. Mihai Viteazu nr. 234 tel. 0269/560.001 fax 0269/560.295 www.primariaselimbar.ro e-mail: urbanism@primariaselimbar.ro

În conformitate cu prevederile art. 7 alin.(15)-(15¹) din Legea nr. 50/1991 și cu respectarea legislației pentru aplicarea Directivei Consiliului 85/337/CEE (Directiva EIA) privind evaluarea efectelor anumitor proiecte publice și private asupra mediului, în situația în care în timpul executării lucrărilor și numai în perioada de valabilitate a autorizației de construire survin modificări de temă privind lucrările de construcții autorizate, care conduc la necesitatea modificării acestora, titularul are obligația de a solicita o nouă autorizație de construire.

B. Titularul autorizației este obligat:

1. să anunțe data începerii lucrărilor autorizate, prin trimiterea înștiințării conform formularului anexat autorizației (formularul-model F.13) la autoritatea administrației publice locale emitentă a autorizației;
2. să anunțe data începerii lucrărilor autorizate, prin trimiterea înștiințării conform formularului anexat autorizației (formularul-model F.14) la inspectoratul teritorial în construcții, împreună cu dovada achitării cotei legale de 0,1% din valoarea autorizată a lucrărilor de construcții și instalații aferente acestora;
3. să anunțe data finalizării lucrărilor autorizate, prin trimiterea înștiințării conform formularului anexat autorizației (formularul-model F.15) la inspectoratul teritorial în construcții, odată cu convocarea comisiei de recepție;
4. să păstreze pe șantier - în perfectă stare - autorizația de construire și documentația tehnică și proiectul pentru autorizarea executării lucrărilor de construire (P.A.C. + P.O.E. sau P.A.D.) vizată spre neschimbare, împreună cu Proiectul Tehnic - P.Th. și Detaliile de execuție pentru realizarea lucrărilor de construcții autorizate, pe care le va prezenta la cererea organelor de control, potrivit legii, pe toată durata executării lucrărilor;
5. în cazul în care, pe parcursul executării lucrărilor, se descoperă vestigii arheologice (fragmente de ziduri, ancadramente de goluri, fundații, pietre cioplite sau sculptate, oseminte, inventar monetar, ceramic etc.), să sisteze executarea lucrărilor, să ia măsuri de pază și de protecție și să anunțe imediat emitentul autorizației, precum și Direcția județeană pentru cultură, culte și patrimoniu;
6. să respecte condițiile impuse de utilizarea și protejarea domeniului public, precum și de protecție a mediului, potrivit normelor generale și locale;
7. să transporte la **groapa de gunoi** materialele care nu se pot recupera sau valorifica rămase în urma executării lucrărilor de construcții.
8. să desființeze construcțiile provizorii de șantier în termen de 15 zile de la terminarea efectivă a lucrărilor.
9. la începerea execuției lucrărilor, să monteze la loc vizibil "Panoul de identificare a investiției" (vezi anexa nr. 8 la normele metodologice).
10. la finalizarea execuției lucrărilor, să monteze "Plăcuța de identificare a investiției";
11. în situația nefinalizării lucrărilor în termenul prevăzut de autorizație, să solicite prelungirea valabilității acesteia, cu cel puțin 15 zile înaintea termenului de expirare a valabilității autorizației de construire/desființare (inclusiv durata de execuție a lucrărilor);
12. să prezinte "Certificatul de performanță energetică a clădirii" la efectuarea recepției la terminarea lucrărilor;
13. să solicite "Autorizația de securitate la incendiu" după efectuarea recepției la terminarea lucrărilor sau înainte de punerea în funcțiune a clădirilor pentru care s-a obținut "Avizul de securitate la incendiu";
14. să regularizeze taxa de autorizare ce revine emitentului, precum și celelalte obligații de plată ce îi revin, potrivit legii, ca urmare a realizării investiției;
15. să declare construcțiile proprietate particulară realizate, în vederea impunerii, la organele financiare teritoriale sau la unitățile subordonate acestora, după terminarea lor completă și nu mai târziu de 15 zile de la data expirării termenului de valabilitate a autorizației de construire/desființare (inclusiv durata de execuție a lucrărilor).

C. Durata de execuție a lucrărilor este 24 Luni, calculată de la data începerii efective a lucrărilor (anunțată în prealabil), situație în care perioada de valabilitate a autorizației se extinde pe întreaga durată de execuție a lucrărilor autorizate.

ROMÂNIA
JUDEȚUL SIBIU
PRIMARIA COMUNEI ȘELIMBĂR

str. Mihai Viteazu nr. 234 tel. 0269/560.001 fax 0269/560.295 www.primariaselimbar.ro e-mail. urbanism@primariaselimbar.ro

D. Termenul de valabilitate a autorizației este de 12 Luni de la data emiterii, interval de timp în care trebuie începute lucrările de execuție autorizate, pentru LUCRARI RAMASE DIN AUTORIZATIA DE CONSTRUIRE NR. 67 DIN 19.03.2014 IN CONFORMITATE CU PREVEDERILE AUTORIZATIEI INITIALE CONFORM ORDIN NR. 839/2009 ART. 54 ALIN. 4 PRIVIND NORME DE ALPICARE LEGII NR. 50/1991.

PRIMAR,
Marius GRECU



Arhitect-sef/Urbanist-sef,
Radu HOROTAN

SECRETAR,
Elena SCUMPU

Întocmit M.B.

Taxa de autorizare în valoare de lei a fost achitată - SCUTIT.
Taxa în valoare de lei a fost achitată conform nr. din

Prezenta autorizație a fost transmisă solicitantului DIRECT la data de _____ însoțită de un exemplar din proiectul pentru autorizarea executării lucrărilor de construire, împreună cu avizele și acordurile obținute, vizate spre neschimbare.

În conformitate cu prevederile Legii nr. 50/1991 privind autorizarea executării lucrărilor de construcții, cu modificările și completările ulterioare,

se prelungește valabilitatea
autorizației de construire

de la data de _____ la data de _____

După această dată, o nouă prelungire a valabilității nu este posibilă, solicitantul urmând să obțină, în condițiile legii, o altă autorizație de .

PRIMAR,

L.S.

SECRETAR,

ARHITECT SEF

Data prelungirii valabilității _____

Achitat taxa de _____ lei, conform chitanței nr. _____ din _____

Transmis solicitantului la data de _____ direct / prin poștă.

OBIECTIV: CONSTRUIRE BISERICA ORTODOXA
OBIECTUL: In Selimbar, str.Nicolae Brana, nr.24/1
STADIUL FIZIC: Deviz
Beneficiar: PAROHIA ORTODOXA ROMANA - SELIMBAR II
Proiectant:
Executant: SC.VAS-CONSTRUCTOR.SRL

Proiect: _____
Plansa: _____
Faza: _____

nr: _____
nr: _____



DEVIZ OFERTA

25.01.2017

SECTIUNEA TEHNICA

SECTIUNEA FINANCIARA

Nr.	Capitolul de lucru	U.M.	Cantitatea	Pretul unitar (exclusiv TVA) -lei-	TOTALUL (exclusiv TVA) -lei-
0	1	2	3	4	5 = 3 x 4
1	CD03H# Zidarie din caramida plina presata, arsa, format 380 x 240 x 63 mm executata cu mortar var-ciment M 25 Z preparat cu malaxorul pe santier...la constructii cu inaltimea pana la 35,0 m inclusiv, in ziduri cu grosime de 38,5 cm, cu suprafata golurilor pana la 50% inclusiv	mc	30,00	374,36	11.230,70
			material:	254,77	7.643,12
			manopera:	119,59	3.587,58
			utilaj:	0,00	0,00
			transport:	0,00	0,00
2	CA02XE Beton turnat in centuri, stalpi, cupole bet.simplu clasa C16/20 (B250)	mc	98,00	414,94	40.664,27
			material:	340,92	33.410,19
			manopera:	62,94	6.168,12
			utilaj:	11,08	1.085,96
			transport:	0,00	0,00
3	CC05C% Armare elem la constr exec cu cofraje glisante, kg mont armat cu d=6,8,10,12,14 mm incl, in pereti cu sect const	kg	12.000,00	5,60	67.196,76
			material:	3,95	47.433,60
			manopera:	1,65	19.763,16
			utilaj:	0,00	0,00
			transport:	0,00	0,00
4	CB07D Montarea si demontarea cofrajelor DOKA la constructii pana la 20 m inaltime pentru pereti, cu cofraje plane universale tip incerc - cup, ccmb, cmu, cmg...consumul de ore pentru ultima cofrare-decofrare cu setul de cofrare	mp	360,00	52,97	19.070,82
			material:	0,00	0,00
			manopera:	52,97	19.070,82
			utilaj:	0,00	0,00
			transport:	0,00	0,00
5	CE12XB Sarpanta din lemn la acoperisuri simple cu 1 pna la 4 pante exec.pe scaune din lemn rot.pt.inv.grei	mp	350,00	284,38	99.633,63
			material:	244,49	85.569,82
			manopera:	36,19	12.666,68
			utilaj:	3,71	1.297,03
			transport:	0,00	0,00
6	CF01A1 Tencuieli interioare driscuite la pereti si stalpi la pereti si stalpi, executate manual, pe suprafete de zidarie de caramida, cu mortar de var-ciment marca M10-T in grosime medie de 2 cm, inclusiv schela pe capre;	mp	360,00	43,47	15.649,25
			material:	28,24	10.166,90
			manopera:	15,00	5.400,25
			utilaj:	0,23	82,10
			transport:	0,00	0,00
7	RPCH10A Montat si demontat schela metalica tubulara pt.lucint.incl.mat.necesare exec.platf.lemn,stresini	mp	600,00	14,61	8.765,08
			material:	2,32	1.390,73
			manopera:	12,17	7.301,04
			utilaj:	0,12	73,31
			transport:	0,00	0,00
8	TRA01A10 Transportul rutier al...materialelor,semifabricatelor cu autobasculanta pe dist.= 10 km.	tona	130,00	15,10	1.963,00
			material:	0,00	0,00
			manopera:	0,00	0,00
			utilaj:	0,00	0,00
			transport:	15,10	1.963,00

CONFORM CU
ORIGINALUL

STADIUL FIZIC: Deviz

0	1	2	3	4	5 = 3 x 4
9 AUT1103	Ora pr macara pe pneuri cu...brat cu zabrele pina la 9,9 tf 1 schimb	ora	35,00	55,69	1.949,15
		material:		0,00	0,00
		manopera:		0,00	0,00
		utilaj:		55,69	1.949,15
		transport:		0,00	0,00
10 RMC14A#	Invelitoare din solzi din tabla cupru la acoperisuri de epoca fiind cuprins confectionatu solzilor si montajul...din zinc, având dimensiunile solzilor de 29 X 29 cm, având suprafata de acoperire de 24 X 24 cm (0,058 mp), respectiv 18 buc/mp	mp	250,00	148,45	37.112,39
		material:		83,41	20.852,89
		manopera:		65,04	16.259,50
		utilaj:		0,00	0,00
		transport:		0,00	0,00
11 IZD16E#	Protectia termoiz cu folie alum 0,05 mm, pe suport de cart leg cu sarma ol zn 0,8 mm	mp	250,00	5,36	1.339,97
		material:		2,07	516,35
		manopera:		3,04	760,53
		utilaj:		0,25	63,10
		transport:		0,00	0,00

	procent	material	manopera	utilaj	transport	total
Cheltuieli directe:		206.983,60	90.977,67	4.550,85	1.963,00	304.474,92
Recapitulatia:						
CAS	15,800 %	0,00	14.374,47	0,00	0,00	14.374,47
Fond de risc	0,270 %	0,00	245,64	0,00	0,00	245,64
Concedii si indemnizatii	0,850 %	0,00	773,31	0,00	0,00	773,31
Somaj	0,500 %	0,00	454,89	0,00	0,00	454,89
Fond de garantare	0,250 %	0,00	227,44	0,00	0,00	227,44
Sanatate	5,200 %	0,00	4.730,84	0,00	0,00	4.730,84
Total Inklusiv Cheltuieli Directe:		206.983,60	111.784,27	4.550,85	1.963,00	325.281,51
Cheltuieli indirecte	7,000 %	14.488,85	7.824,90	318,55	137,41	22.769,71
Total Inklusiv Cheltuieli indirecte:		221.472,45	119.609,16	4.869,20	2.100,41	348.051,22
Profit	4,000 %	8.858,90	4.784,37	194,77	84,02	13.922,05
Total Inklusiv Profit:		230.331,34	124.393,53	5.063,97	2.184,43	361.973,27
TOTAL GENERAL (fara TVA):						361.973,27
TVA:					19%	68.774,92
TOTAL GENERAL:						430.748,19

CONFORM CU
ORIGINALUL

Diriginte de santier,
ANCAS NICOLETA

ROMANIA - M.D.R.T. - I.S.C.
ANCAS NICOLETA
DIRIGINTE DE SANTIER
AUT. NR. 00021974
DOMENII / SUBDOMENII AUTORIZATE

24

Executant,
SC.VAS-CONSTRUCTOR SRL

Beneficiar,
PAROHIA ORTODOXA ROMANA-SELIMBAR II

Director General

Raport generat cu ISDP www.deviza.ro e-mail: suport@intelsoftdeviz.ro, tel.: 0236 477.007

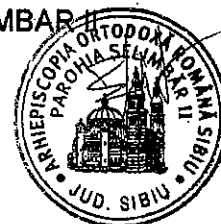

SOCIETATE ADMINISTRATA IN SISTEM DUALIST

Bd. Regina Elisabeta nr. 5, Sector 3, Bucuresti, cod 030016

Inmatriculata la Registrul Comertului: J40/90/1991

Inmatriculata la Registrul Bancar Nr. RB-PJR-40-008/18.02.1999

Cod Unic de Inregistrare: RO 361757

Inregistrata la Registrul de evidenta a prelucrarilor de date cu caracter personal sub nr. 3776 si 3772

Capital Social: 1.625.341.614,50 lei

SWIFT: RNCB RO BU; Site: www.bcr.ro; Email: contact.center@bcr.ro

InfoBCR: 0800.801.BCR (0800.801.227), apelabil gratuit din orice retea nationala;

+4021.407.42.00 apelabil din strainatate la tarif normal

EXTRAS DE CONT Nr. 1 din data: 13-01-2016
pe perioada: 01-01-2015 - 31-12-2015

Cont Nou: 2511.A01.0.10805870.0227.ROL.1 Cont Vechi:
 Cod IBAN Nou: RO48RNCB0227108058700001 Cod IBAN Vechi:
 Valuta: RON
 Titular: PAROHIA ORTODOXA ROMANA SELIMBAR II CIC:10805870 CUI/CNP: 25209631
 Tip Produs: Cont curent ORG ROL - Conturi curente

Data	21-04-2015	Sold Contabil Initial	5,035.63
Data operatiunii		Referinta oper.	Debit Credit
Data Valorii	Explicatie	Document	

Tranzactii finalizate:			
21-04-2015 11:43	Referinta 150421S260669540, data valutei 21-04-2015, Decontare -Platitor: DRAGOMIRESCU MIRCEA DAN; RO19BUCU698047342511RO01-Beneficiar: PAROHIA ORTODOXA ROMANA SELIMBAR II; RO48RNCB0227108058700001-Detali: /ROC/DONATIE	2015042108019021 Ordin de plata 1 21.04.2015	0.00 3,000.00

Tranzactii finalizate:	0.00	3,000.00
Sold contabil final:		8,035.63

Data	05-06-2015	Sold Contabil Initial	8,035.63
Data operatiunii		Referinta oper.	Debit Credit
Data Valorii	Explicatie	Document	

Tranzactii finalizate:			
05-06-2015 11:23	Referinta 150605S267069610, data valutei 05-06-2015, Decontare -Platitor: RALCOM SERV SRL; RO17BTRL03301202D02198XX; CODFISC 19132703-Beneficiar: PAROHIA ORTODOXA ROMANA SELIMBAR II; RO48RNCB0227108058700001-Detali: /ROC/CV CONTR. DE SPONSORIZARE 03.06.15//RFB/4	2015060592057093 Ordin de plata NOTPROVIDED 05.06.2015	0.00 3,000.00

Tranzactii finalizate:	0.00	3,000.00
Sold contabil final:		11,035.63

Data	25-08-2015	Sold Contabil Initial	11,035.63
Data operatiunii		Referinta oper.	Debit Credit
Data Valorii	Explicatie	Document	

Tranzactii finalizate:			
25-08-2015 16:07	Referinta 150825S279941399, data valutei 25-08-2015, Decontare -Platitor: RALCOM SERV SRL; RO17BTRL03301202D02198XX; CODFISC 19132703-Beneficiar: PAROHIA ROMANA SELIMBAR II; RO48RNCB0227108058700001-Detali: /ROC/CV CONTRACT DE SPONSORIZARE 24.08.2//RFB/24	2015082547709475 Ordin de plata NOTPROVIDED 25.08.2015	0.00 1,000.00

Tranzactii finalizate:	0.00	1,000.00
Sold contabil final:		12,035.63

Data	25-09-2015	Sold Contabil Initial	12,035.63
Data operatiunii		Referinta oper.	Debit Credit
Data Valorii	Explicatie	Document	

Tranzactii finalizate:			
25-09-2015 11:51	Eliberare numerar - lei - din contul: RO48RNCB0227108058700001 (PAROHIA ORTODOXA ROMANA SELIMBAR II)(Solicitant Mocioiu Emil Radu)	2015092503314948 Chitanta de plata numerar 2015092500010527	6,000.00 0.00
25-09-2015 11:51	Comis. retrageri de numerar PJ - lei pentru tranzactia cu voucherul 2015092503314948	2015092503314948 Chitanta de plata numerar 2015092500010527	60.00 0.00

Tranzactii finalizate:	6,060.00	0.00
Sold contabil final:		5,975.63

Data	20-10-2015	Sold Contabil Initial	5,975.63
Data operatiunii		Referinta oper.	Debit Credit
Data Valorii	Explicatie	Document	

Tranzactii finalizate:			
20-10-2015 10:14	Retragere numerar - Tranz: Nr card 431251XXXXXX1490, Ref 013987341057, Suma retrasa 1500 RON. Comision: 6 RON. Locatie: NCR05850 RO STR.MIHAI VITEAZU NR.2 BSELIMBAR. Data_Ora: 20-10-2015 10:14:15	2015102044679127 Nota contabila 013987341057 20.10.2015	1,500.00 0.00



ROMÂNIA
MINISTERUL FINANTELOR PUBLICE
AGENȚIA NAȚIONALĂ DE ADMINISTRARE FISCALĂ
CERTIFICAT DE ÎNREGISTRARE FISCALĂ

Seria **A** Nr. **0271749**

Denumire/Nume și prenume:
PAROHIA ORTODOXA ROMANA SELIMBAR II

Domiciliul fiscal: **JUD. SIBIU, SAT. ȘELIMBĂR COM. ȘELIMBĂR,
STR. MIHAI VITEAZU**

Emitent

00000000000000000000443372322

A

Codul de înregistrare fiscală (C.I.F.):

25209631

Data atribuirii (C.I.F.):

02.03.2009

Data eliberării:

02.03.2009

Cod M.F.P. 14.13.20.99/2

Se utilizează începând cu 01.01.2007



13874422

Carte Funciară Nr. 104843 Comuna/Oraș/Municipiu: Selimbar

**EXTRAS DE CARTE FUNCİARĂ
PENTRU INFORMARE**

Nr.	2650
Ziua	17
Luna	01
Anul	2017

**Oficiul de Cadastru și Publicitate Imobiliară SIBIU
Biroul de Cadastru și Publicitate Imobiliară Sibiu****A. Partea I. Descrierea imobilului****TEREN** Necunoscut**Adresa:** Jud. Sibiu

Nr. Crt.	Nr cadastral Nr.	Suprafața* (mp)	Observații / Referințe
A1	104843	640	

B. Partea II. Proprietari și acte

Inscrieri privitoare la dreptul de proprietate și alte drepturi reale		Referințe
8950 / 12/02/2013		
Act Notarial nr. 298, din 11/02/2013 emis de NP BEXA MIHAI;		
B3	Intabulare, drept de PROPRIETATE donatie cu scutire de raport, dobandit prin Conventie, cota actuala 1/1 1) PAROHIA ORTODOXA ROMANA SELIMBAR II CU SEDIUL IN SAT SELIMBAR, CIF:25209631	A1
59518 / 28/08/2014		
Act Normativ nr. 17, din 07/03/2014 emis de Parlamentul Romaniei;		
B4	Imobil aflat sub Incidenta art.3 alin.(1) din Legea 17/2014, dobandit prin Lege	A1

C. Partea III. SARCINI .

Inscrieri privind dezmembramintele dreptului de proprietate, drepturi reale de garanție și sarcini	Referințe
NU SUNT	

Pentru acest imobil exista urmatoarele cereri nesolutionate:

Nr. Crt	Nr. cerere	Data cerere	Termen, eliberare	Obiect cerere
1	2651	17-01-2017	20-01-2017	Consultare/Informare

Certific că prezentul extras corespunde cu pozițiile în vigoare din cartea funciară originală, păstrată de acest birou.

Prezentul extras de carte funciară este valabil la autentificarea de către notarul public a actelor juridice prin care se sting drepturile reale precum și pentru dezbateră succesiunilor, iar informațiile prezentate sunt susceptibile de orice modificare, în condițiile legii.

S-a achitat tariful de 20 RON, -Chitanța internă nr.319159/17-01-2017 în suma de 20, pentru serviciul de publicitate imobiliară cu codul nr. 272.

Data soluționării,

18-01-2017

Data eliberării,

Asistent Registrator,

Frățici Adina

(parafă și semnătura)

Referent,

(parafa și semnătura)

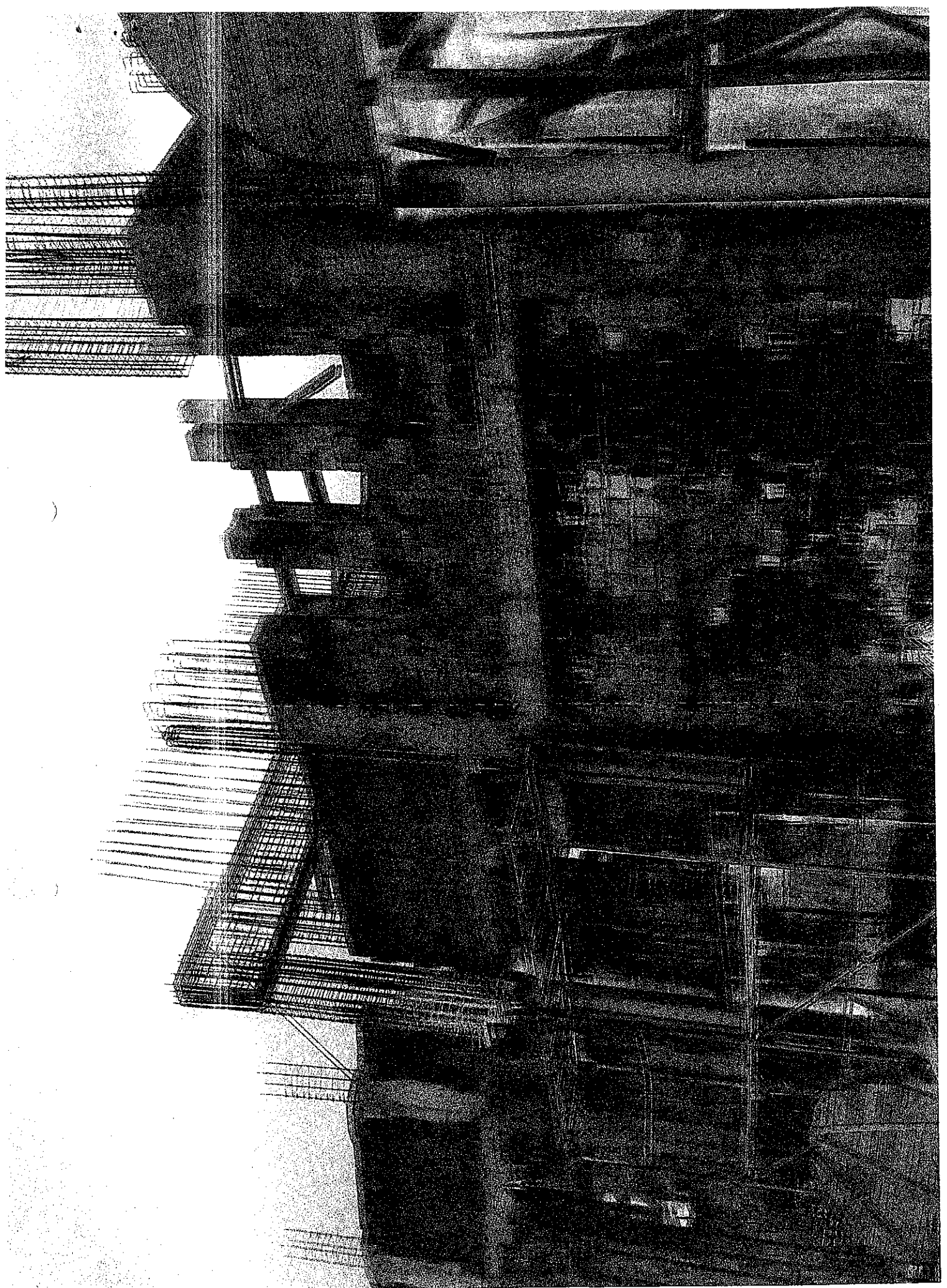





MITROPOLIA ARDEALULUI
ARHIEPISCOPIA ORTODOXĂ ROMÂNĂ SIBIU
SECTORUL ECONOMIC-FINANCIAR

Adresa: Str. Mitropoliei, nr. 24, cod. 550179, Sibiu, ROMÂNIA, Tel: 0269 21 15 84,
Fax: 21 55 21, www.mitropolia-ardealului.ro, e-mail: secretariatina@yahoo.com

Nr. 264 Data 15.05.2017

Către,

Consiliul Local Șelimbăr

16900
14 JUN 2017

Vă trimitem alăturat actele și documentele pentru Schitul
"Înălțarea Domnului" Veștem, prin care solicită un ajutor financiar
pentru continuare lucrări de construcție chilii.

Mulțumindu-Vă pentru ajutoarele acordate unităților de cult din
Eparhia noastră, Vă asigurăm de stima și considerația noastră.

Din încredințarea Î.P.S. Sale

Dr. LAURENȚIU STREZA

Arhiepiscopul Sibiului și Mitropolitul Ardealului

Ec. Valer-Ioan Dumitrean

Consilier financiar



Întocmit

Ec. Babii Adrian

1 + 9 file Streza

UNITATEA DE CULT

Nr. 4 /Data 15.05.2017

CERERE

pentru acordarea sprijinului financiar conform Ordonanței Guvernului nr. 82/2001, cu modificările și completările ulterioare, și ale Hotărârii Guvernului nr. 1470/2002, cu modificările și completările ulterioare

Unitatea de cult solicitantă: SCRITUL "ÎNALȚAREA DOMNULUI" VESTEL AȘTIL

Cultul sau Eparhia: ARHIEPISCOPIA ORTODOXA ROMÂNĂ BĂNĂ

Adresa completă a unității de cult solicitante: DN. 1. VESTEL - BĂNĂ

Adresa completă a obiectivului (în cazul în care diferă de adresa unității de cult):

Poz. și pag. din Statul de funcții și personal

Hramul (dacă este cazul): ÎNALȚAREA DOMNULUI

Numele și prenumele reprezentantului: PRODESCU ELENA EPIHARIA

Funcția: SECRETAR Telefon: 0744592124

Email:

Număr de cod în cazul monumentelor istorice:

Cod IBAN:

R	O	C	R	N	E	B	C	2	2	7	0	7	5	4	9	5	4	0	0	0	1
---	---	---	---	---	---	---	---	---	---	---	---	---	---	---	---	---	---	---	---	---	---

deschis la B.C.R. SIMU Cod Fiscal: 21695261

Obiectul cererii: SPRIJIN FINANCIAR pentru continuarea lucrărilor de
CONSTRUCȚIA LA CHILĂ

Motivarea cererii: fonduri insuficiente

Numărul și data autorizației de construire: 2015 Data expirării: 2017

Numărul și data avizului Ministerului Culturii și Patrimoniului Național:

Numărul și data avizului Comisiei de pictură bisericească:

Data începerii lucrărilor: 2010

Valoarea devizului lucrărilor rămase de executat: 108.168,35

Stadiul lucrărilor: creșterea

În ce ani a mai primit sprijin financiar de la C.L. Șelimbăr:

În ce valoare:

Dacă au fost justificate în totalitate sumele primite:

CERTIFIC exactitatea datelor de mai sus pentru care răspund conform prevederilor legale și mă oblig să justific sumele primite, conform normelor legale

SEMNĂTURA

și ștampila solicitantului

ANEXE:

- ☒ Declarație pe propria răspundere
- ☒ Avizul unității de cult centrale
- ☒ Autorizația de construcție (dacă este cazul)
- ☐ Avizul de specialitate pentru monumentele istorice (dacă este cazul)
- ☒ Devizul lucrărilor rămase de executat
- ☐ Autorizația Comisiei de pictură bisericească (dacă este cazul)
- ☐ Copie atestat pentru activități sociale (dacă este cazul)
- ☒ Adeverință IBAN
- ☒ Copie CIF
- ☐ Extrasul de C.F. ale imobilelor în care se desfășoară activități sociale, medicale sau de învățământ teologic
- ☐ Fotografii cu stadiul actual al lucrărilor

DECLARAȚIE

Subsemnatul, PREDESCU ELENA..... posesor al buletinului/ cărții de identitate seria SB. nr. 715453..... eliberat/ă de către SPC. ESP. SIBIU....., reprezentant legal al, parohiei/unității de cult cu hramul "ÎNĂLȚAREA DOMNULUI....." (dacă este cazul) din localitatea VEȘTEMI....., str. CDN 1..... nr. județul/sectorul SIBIU..... având CIF 21690261....., cunoscând prevederile din Codul penal privind falsul în declarații, îmi asum pe propria răspundere următoarele:



- datele, informațiile și documentele prezentate în dosarul de solicitare a sprijinului financiar sau în dosarul de justificare a sumelor primite, corespund realității;
- parohia nu are datorii și obligații neachitate la scadență către persoane juridice ori bunuri urmărite în vederea executării silite;
- mă angajez ca sprijinul financiar care va fi alocat parohiei/unității de cult SCRITUL...VEȘTEMI..... să-l utilizez în scopul pentru care a fost solicitat și să-l justific integral, în condițiile legii; în documentele justificative nu voi prezenta facturi și chitanțe pentru mijloace fixe a căror valoare depășește 2.500 lei, inclusiv TVA;
- documentele depuse la Consiliul Local Șelimbăr în scopul justificării sumelor alocate unității de cult nu au mai făcut obiectul justificării către alte instituții publice;
- Certificatul de Înregistrare Fiscală și contul bancar aparțin unității de cult care a solicitat sprijinul financiar.

Reprezentantul unității de cult solicitante,

Semnătură

Ștampilă

Consilier economic eparhial/ centru de cult,

Semnătură

Ștampilă

Data 15 05 2017

AUTORIZATIE DE CONSTRUIRE

Nr. 504/1 din 2015

Urmare cererii adresate de **MAICA STARETA PREDESCU ELENA EPIHARIA** pentru **SCHITUL "INALTAREA DOMNULUI" VESTEM** cu domiciliul/sediul in jud. SIBIU, mun. SIBIU, com. Selimbar, sat Vestem, sectorul - , cod postal - , str DN1, nr. ---, bl.--, sc.--, et.--, ap.--, telefon/fax 0744592124, e-mail - ---, inregistrata la nr. 987/45 din 30.04.2015.

In conformitate cu prevederile Legii nr. 50/1991, privind autorizarea executarii lucrarilor de constructii, republicata, cu modificarile si completarile ulterioare, se

AUTORIZEAZA:

EXECUTAREA LUCRARILOR DE CONSTRUIRE pentru:

CONTINUARE LUCRARI LA CORPUL DE CHILII AUTORIZATE PRIN AC Nr. 30 din 05.04.2010

Valoare - imobil 541.587,50 Lei

Pentru imobilul - teren si/sau constructii - situat in judetul Sibiu, comuna Selimbar, sat Vestem, cod postal ----. Str. DN1, nr. --, bl.--- sc.--- et.--- ap.---

Cartea funciara/Fisa bunului imobil sau nr. cadastral:

Plan de situatie, - CF Selimbar nr. 100586, (provenita din conversia de pe hartie a CF Nr. 3566N/Vestem), nr. cad/nr. top vechi imobil : CAD 4747, cu suprafata din acte de 6850 mp si masurata de 6532 mp.

In baza CU nr. 245 din 10.07.2009 si a AC nr. 30 din 05.04.2010 si a Documentatiei tehnice -D.T. pentru autorizarea lucrarilor De Construire (D.T.A.C. +D.T.O.E.) nr : 101 din 2008 pentru SCHITUL "INALTAREA DOMNULUI" VESTEM, eliberat de BIA GABRIELA VALCOVICI , cu sediul in jud. SIBIU, mun. SIBIU, cod postal ----, str. Bvd Victoriei, nr. 18, bl. --, sc. --, et. ---, ap. --, tel. 0751234507, respectiv de Arh. GABRIELA VALCOVICI, Arhitect cu drept de semnatura, in scris in Tabloul National al Arhitecților cu nr. 945, in conformitate cu prevederile Legii nr.184/2001 privind organizarea și exercitarea profesiei de arhitect, republicată, aflat în evidența Filialei teritoriale Sibiu a Ordinului Arhitecților din România .

CU PRIVIRE LA AUTORIZAREA EXECUTĂRII LUCRARILOR SE FAC URMATOARELE PRECIZARI:

A. DOCUMENTATIA TEHNICA D.T.(DTAC+DTOE) - VIZATA SPRE NESCHIMBARE - IMPREUNA CU AVIZELE SI ACORDURILE OBTINUTE, PRECUM SI ACTUL ADMINISTRATIV AL AUTORITATII COMPETENTE PENTRU PROTECTIA MEDIULUI FAC PARTE INTEGRANTA DIN PREZENTA AUTORIZATIE.

Nerespectarea întocmai a documentației - vizată spre neschimbare (inclusiv a avizelor și acordurilor obținute) constituie infracțiune sau contravenție, după caz, în temeiul prevederilor art.24 alin.(1), respectiv art.26 alin.(1) din Legea nr.50/1991 privind autorizarea executării lucrărilor de construcții, republicată.

În conformitate cu prevederile art.7 alin.(15) - (15¹) din Legea nr.50/1991 și cu respectarea legislației pentru aplicarea Directivei Consiliului 85/337/CEE (Directiva EIA) privind evaluarea efectelor anumitor proiecte publice și private asupra mediului, în situația în care în timpul executării lucrărilor și numai în perioada de valabilitate a autorizației de construire survin modificări de temă privind lucrările de construcții autorizate, care conduc la necesitatea modificării acestora, titularul are obligația de a solicita o nouă autorizație de construire.

C. DURATA DE EXECUTIE A LUCRARILOR este de **24** luni calculata de la data inceperii efective a lucrarilor (anuntata in prealabil), situatie in care perioada de valabilitate a autorizatiei se extinde pe intreaga durata de executie a lucrarilor autorizate.

D. TERMENUL DE VALABILITATE AL AUTORIZATIEI este de **12** luni de la data emiterii, interval de timp in care trebuie incepute lucrarile de executie autorizate, pentru **CONTINUARE LUCRARI LA CORPUL DE CHILII AUTORIZATE PRIN AC Nr. 30 din 05.04.2010.**

p.PRIMAR,
VICEPRIMAR,
GRECU MARIUS



p. ARHITECT SEF,
CRISTEA ROMEO

SECRETAR,
ELENA SCUMPU

Redactat A.C. 30.04.2015



Taxa de autorizare in valoare de **3249.53 LEI** a fost achitata cu Scutire Taxa Culte nr. --- din ---.
Prezenta autorizatie a fost transmisa solicitantului direct/prin posta la data de insotita de 1 exemplar din documentatia tehnica, impreuna cu avizele si acordurile obtinute, vizate spre neschimbare.

Taxa ORD. ARH **270.79 lei**

In conformitate cu prevederile Legii nr.50/1991 privind autorizarea executarii lucrarilor de constructii, cu modificarile si completarile ulterioare,

SE PRELUNGESTE VALABILITATEA AUTORIZATIEI DE CONSTRUIRE/DESFIINTARE de la data de pana la data de

Dupa aceasta data, o noua prelungire a valabilitatii nu este posibila, solicitantul urmand sa obtina, in conditiile legii, o alta autorizatie de construire/desfiintare.

PRIMAR,

SECRETAR,

ARHITECT SEF

Data prelungirii valabilitatii:

Achitat taxa de: lei, conform chitantei nr. din

Transmis solicitantului la data de direct/prin posta.

*1) Numele si prenumele solicitantului

*2) Adresa solicitantului

*3) Denumirea lucrarii, descrierea concisa a lucrarilor autorizate, precum si alte date extrase din PAC/PAD

*4) Se completeaza cu datele extrase din Cartea Funciara sau din Fisa bunului imobil, dupa caz

*5) Valoarea lucrarilor, declarata de solicitant, inscrisa in cererea de autorizare, calculata in functie de suprafata construita desfasurata a constructiilor ori valoarea lucrarilor de constructii si instalatii aferente din devizul general al investitiei

*6) Se completeaza cu nr. proiectului si data elaborarii.

Obiectivul: SCHITUL INALTAREA DOMNULUI-VESTEM
 Obiectul: Lucrari de constructii propuse pentru anul 2017

LISTA cu cantitati de lucrari pe categorii de lucrari

Devizul: Sarpanta din lemn cu invelitoare din tigla						
SECTIUNEA TEHNICA				SECTIUNEA FINANCIARA		
Nr	Simbol	Capitolul de lucrari	UM	Cantitatea	Pretul unitar (Lei)	Pretul total (Lei)
1.1	CE17B1	Șarpantă din lemn la acoperișuri simple pe scaune la invelitori grele	mp	360	97.281	35021.318
				Material:	85.003	30601.199
				Manopera:	10.962	3946.32
				Utilaj:	1.316	473.798
				Transport:	0	0
1.1.1	20101029 60618	Grinda rasinoase s 942	metru cub	40	650	26000
				Material:	650	26000
				Transport:	0	0
1.2	RPCH0 9A1	Consolidarea șarpantelor executate cu scoabe	kg	50	3.361	168.043
				Material:	2.108	105.408
				Manopera:	1.253	62.635
				Utilaj:	0	0
				Transport:	0	0
1.3	RPCH2 2A2	Grinzi pentru planșee cu deschidere de peste 4m din lemn de rașinoase cu 2 fete plane	mc	20	783.083	15661.652
				Material:	682.859	13657.176
				Manopera:	100.224	2004.476
				Utilaj:	0	0
				Transport:	0	0
1.4	CE19D 1	Păzii și streșini streasina infundata din scinduri geluite pe o parte si faltuite	m	70	57.112	3997.853
				Material:	41.617	2913.198
				Manopera:	15.451	1081.584
				Utilaj:	0.044	3.071
				Transport:	0	0
1.4.1	2903505	Scandura rasin lunga tiv cls A gR = 18mm L = 4,00m s 942	mc	0.105	509.29	53.475
				Material:	509.29	53.475
				Transport:	0	0
1.5	CE19B1	Păzii și streșini pazii la streasina sau frontoane din scinduri geluite profilat	m	70	4.963	347.442
				Material:	2.639	184.761
				Manopera:	2.192	153.468
				Utilaj:	0.132	9.213
				Transport:	0	0
1.5.1	2903505	Scandura rasin lunga tiv cls A gR = 18mm L = 4,00m s 942	mc	0.35	509.29	178.251
				Material:	509.29	178.251
				Transport:	0	0
1.6	CE18A1	Astereală la învelitori sau la doliile invelitorilor din țiglă și azbociment scinduri din rasinoase	mp	470	9.66	4540.213
				Material:	7.133	3352.663
				Manopera:	2.088	981.36
				Utilaj:	0.439	206.19
				Transport:	0	0

1.7	TRA02 A20	Transportul rutier al materialelor, semifabricatelor cu autocamionul pe dist.= 20 km.	tona	115	76.2	8763
				Material:	0	0
				Manopera:	0	0
				Utilaj:	0	0
				Transport:	76.2	8763
1.8	TRI1AG 01F3	Descarcare materiale gr.g-lemn rotund gros de esenta rasinoase, foioase moi rampa-auto categ.3	tona	115	5.742	660.33
				Material:	0	0
				Manopera:	5.742	660.33
				Utilaj:	0	0
				Transport:	0	0
1.9	TRI1AG 01I3	Descarcare materiale gr.g-lemn rotund gros de esenta rasinoase, foioase moi teren-auto categ.3	tona	115	3.132	360.18
				Material:	0	0
				Manopera:	3.132	360.18
				Utilaj:	0	0
				Transport:	0	0
1.1 0	CN15D 1	Vopsirea lemnăriei cu soluții speciale solutii speciale, cu vopsele antiseptice, hidrofuge pe lemn impregnat	mp	470	6.306	2963.827
				Material:	2.443	1148.311
				Manopera:	3.863	1815.516
				Utilaj:	0	0
				Transport:	0	0
1.1 1	731719 1	Diasil (prod.ignifug pe baza silicat sodiu) solutia a	kg	141	6	846
				Material:	6	846
				Transport:	0	0
1.1 2	731720 6	Diasil (prod.ignifug pe baza silicat sodiu) solutia b	kg	728	6	4368
				Material:	6	4368
				Transport:	0	0

Total ore manopera (ore)	1059.949
Total greutate materiale (tone)	45.258

	Material	Manopera	Utilaj	Transport	Total
Total Cheltuieli Directe	57176.716	11065.869	692.272	8763	77697.856

Alte cheltuieli directe						
Coefficient	Valoare	Material	Manopera	Utilaj	Transport	Total
CAS	15,800%	0	1748.407	0	0	1748.407
Sanatate	5,200%	0	575.425	0	0	575.425
Somaj	0,500%	0	55.329	0	0	55.329
Fond de risc	0,260%	0	28.771	0	0	28.771
Fond de	0,250%	0	27.665	0	0	27.665
Concedii si	0,850%	0	94.06	0	0	94.06

	Material	Manopera	Utilaj	Transport	Total
Total Cheltuieli Directe	57176.716	13595.526	692.272	8763	80227.514
Cheltuieli	10,000%				8022.751
Profit	3,000%				2647.508

Total Deviz fara TVA	90897.773
----------------------	-----------

Total General fara TVA	90897.773
TVA (19%)	17270.577
TOAL GENERAL (Lei)	108168.35

Cursul de referinta: 4.5611 Lei/Euro, din data de 2017-06-09

Raport generat cu programul WinDocDeviz, creat de Softmagazin www.windocdeviz.ro; Telefon: 0236.407076

STARETA
Moașă EPIFANIA PREDESCU
Sineh



Intocmit,
ing. Radu Hossu



[Handwritten signature]

ROMANIA - M.D.R.T - I.S.C
HOSSU RADU TRAIAN
DIRIGINTE DE SANTIER
AUT NR 00018582
DOMENII/SUBDOMENII:
2.4; 6.1; 6.1; 6.2; 9.1; 10.1

[Handwritten signature]

SOCIETATE ADMINISTRATA IN SISTEM DUALIST

Bd. Regina Elisabeta nr. 5, Sector 3, Bucuresti, cod 030016

Inmatriculata la Registrul Comertului: J40/90/1991

Inmatriculata la Registrul Bancar Nr. RB-PJR-40-008/18.02.1999

Cod Unic de Inregistrare: RO 361757

Inregistrata la Registrul de evidenta a prelucrarilor de date cu caracter personal sub nr. 3776 si 3772

Capital Social: 1.625.341.614,50 lei

SWIFT: RNCB RO BU; Site: www.bcr.ro; Email: contact.center@bcr.ro

InfoBCR: 0800.801.BCR (0800.801.227), apelabil gratuit din orice retea nationala;

+4021.407.42.00 apelabil din strainatate la tarif normal

EXTRAS DE CONT Nr. din data: 02-05-2017

pe perioada: 01-02-2017 - 30-04-2017

Cont Nou: 2511.A01.0.7549540.0227.ROL.1 Cont Vechi:
 Cod IBAN Nou: RO68RNCB0227075495400001 Cod IBAN Vechi:
 Valuta: RON
 Titular: SCHITUL INALTAREA DOMNULUI CIC: 7549540 CUI/CNP: 21695261
 Tip Produs: Cont curent ORG ROL - Conturi curente

Data	09-02-2017	Sold Contabil Initial	18.472,83
Data operatiunii		Referinta oper.	Debit Credit
a Valorii	Explicatie	Document	
Tranzactii finalizate:			
09-02-2017 19:05	Incasare Comision administrare conturi curente pt contul: 2511.A01.0.7549540.0227.ROL.1	2017020974617048 Nota contabila 2017020900101563	20,00 0,00

Tranzactii finalizate: 20,00 0,00
 Sold contabil final: 18.452,83

Data	10-02-2017	Sold Contabil Initial	18.452,83
Data operatiunii		Referinta oper.	Debit Credit
Data Valorii	Explicatie	Document	
Tranzactii finalizate:			
10-02-2017 13:26	Tranzactie efectuata pe suport hartie, Referinta 1702105395312855, data valutei 10-02-2017, Decontare -Platitor: SCHITUL INALTAREA DOMNULUI; RO68RNCB0227075495400001; CODFISC 21695261; BCR SIBIU SIBIU-Beneficiar: SC BASARAB SRL; RO81BRDE330SV10378633300-Detalii: F BAS 105793 10.02.17 ACHIT MAT CONSTR TIGLA ETC	2017021076009563 Ordin de plata 10.02.2017	15.883,83 0,00
10-02-2017 13:26	Operatiuni fara numerar - In sistem interbancar - Plati persoane juridice - Regim uzual - com DR pentru tranzactia cu voucherul 2017021076009563	2017021076009563 Ordin de plata 10.02.2017	10,00 0,00
10-02-2017 13:26	Operatiuni fara numerar - In sistem interbancar - comision BNR - Regim uzual - com DR pentru tranzactia cu voucherul 2017021076009563	2017021076009563 Ordin de plata 10.02.2017	0,51 0,00

Tranzactii finalizate: 15.894,34 0,00
 Sold contabil final: 2.558,49

Data	13-02-2017	Sold Contabil Initial	2.558,49
Data operatiunii		Referinta oper.	Debit Credit
Data Valorii	Explicatie	Document	
Tranzactii finalizate:			
13-02-2017 17:00	Client Ocazional - Depunere numerar lei - in contul: RO68RNCB0227075495400001 (SCHITUL INALTAREA DOMNULUI) donatie DR.HOGMAN DOINA ADRIANA (Solicitant Hogman Doina Adriana)	2017021380743357 Chitanta de incasare numerar 2017021300004902	0,00 145,00
13-02-2017 17:00	Operatiuni cu numerar - In sistem intrabancar - Incasari persoane juridice - CR pentru tranzactia cu voucherul 2017021380743357	2017021380743357 Chitanta de incasare numerar 2017021300004902	2,00 0,00

Tranzactii finalizate: 2,00 145,00
 Sold contabil final: 2.701,49

Data	17-02-2017	Sold Contabil Initial	2.701,49
Data operatiunii		Referinta oper.	Debit Credit
Data Valorii	Explicatie	Document	
Tranzactii finalizate:			
17-02-2017 10:33	Client Ocazional - Depunere numerar lei - in contul: RO68RNCB0227075495400001 (SCHITUL INALTAREA DOMNULUI) SPONSORIZARE (Solicitant Manea Gabriela)	2017021789535920 Chitanta de incasare numerar 2017021700002745	0,00 200,00
17-02-2017 10:33	Operatiuni cu numerar - In sistem intrabancar - Incasari persoane juridice - CR pentru tranzactia cu voucherul 2017021789535920	2017021789535920 Chitanta de incasare numerar 2017021700002745	2,00 0,00

Tranzactii finalizate: 2,00 200,00
 Sold contabil final: 2.899,49

Data	09-03-2017	Sold Contabil Initial	2.899,49
------	------------	-----------------------	----------



Denumire/Nume și prenume:
SCHITUL "INALTAREA DOMNULUI" VESTEM

Domiciliul fiscal: JUD. SIBIU, SAT. VEȘTEM COM. ȘELIMBĂR
Nr.DN1

Codul de înregistrare fiscală (C.I.F.): 21695261

000000000000000000000000346001282

Data atribuirii (C.I.F.): 08.05.2007

A

Data eliberării: 08.05.2007

Cod M.F.P. 14.13.20.99/2

Se utilizează începând cu 01.01.2007

Conform cu regulamentul

[Signature]

CONITUL
ÎNĂLTAREA
DOMNULUI
18 OCT 1965
SISTEM CIBIN ROMANIA

CONFORM CU
ORIGINALUL

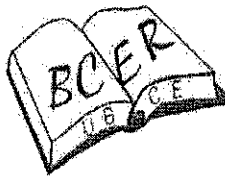

BISERICA CREȘTINĂ DUPĂ EVANGHELIE
UNIUNEA BISERICILOR CREȘTINE DUPĂ EVANGHELIE DIN ROMÂNIA

Șos. Andronache, Nr. 60A, Sector 2, Cod 022527, București - România, Tel/Fax. 021-2407865,

E-mail: secretariat@bcev.ro, secretariat.bce@gmail.com, Web-site: www.bcev.ro

Cont RO45 RNCB 0073 0499 7865 0001, BCR - Filiala Sector 2, Cod fiscal 6045109

Nr. 1034/20.07.2017

Către:

CONSILIUL LOCAL ȘELIMBĂR

Vă trimitem alăturat actele și documentele pentru Biserica creștină după Evanghelie „Maranata” Sibiu, prin care solicită un ajutor financiar pentru lucrările de construire Biserică + Grădiniță.

Mulțumindu-vă pentru ajutoarele acordate unităților de cult din cadrul BCER-UBCE, vă asigurăm de stima și considerația noastră.



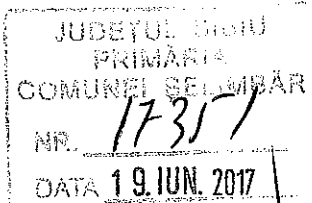

PAROHIA

Nr. 16 / Data 26.05.2017

De acord
BCER-UBCE

Președinte

Virgil Achiba

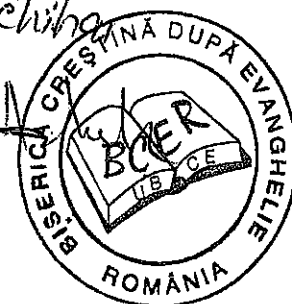

CERERE

pentru acordarea sprijinului financiar conform Ordonanței Guvernului nr. 82/2001, cu modificările și completările ulterioare, și ale Hotărârii Guvernului nr. 1470/2002, cu modificările și completările ulterioare

- Unitatea de cult solicitantă:
Biserica Crestina dupa Evanghelie „Măgareto”
- Număr de cod în cazul monumentelor istorice:
.....
- Cultul sau Eparhia: Biserica Crestina dupa Evanghelie din
România-Uniunea Bisericilor Crestine dupa Evanghelie
- Adresa completă a unității de cult solicitante:
Comuna Selimbar, str. 1 Decembrie nr 8, Jud. Sibiu
- Adresa completă a obiectivului (în cazul în care diferă de adresa unității de cult):
Comuna Selimbar, str. Mihai Viteazul nr. 169
Județul Sibiu
- Numele și prenumele reprezentantului
Moga Nicolae
- Funcția: Prezbiter
- Telefon: 0741 218 567, Adresă e-mail: nicu-moga64@yahoo.com

Cod IBAN:

RO30CECESB1130RON0859274

21 File

y

deschis la ... CEC BANK SIBIU
9. Cod Fiscal: 12641386

10. Obiectul cererii :

Construcție Biserica + grădiniță de copii

11. Motivarea cererii:

Fonduri proprii insuficiente

12. Valoarea sprijinului solicitat pentru lucrările rămase

865.460,69 RON.

13. Stadiul lucrărilor:

Lucrări de finisare interioară și exterioară
a clădirii Bisericii

14. Numărul și data autorizației de construire (după caz):

NR. 186 / 27.08.2015

15. Data expirării:

01.09.2017

16. Numărul și data avizului Ministerului Culturii și Patrimoniului Național (după caz):

17. Numărul și data avizului Comisiei de pictură bisericească (după caz):

18. Data începerii lucrărilor:

20 februarie 2017

19. Dacă a mai primit sprijin financiar de la alte autorități ale statului / pentru ce obiective / activități:

.....
.....
.....
.....

20. În ce valoare:

.....

21. Dacă au fost justificate în totalitate sumele primite:

.....
.....
.....

Reprezentant locaș de cult

Nume *Moga Nicolae*

Semnătura

Moga

Ștampila



ANEXE:

- ☐ Declarație pe propria răspundere
- ☐ Avizul unității de cult centrale
- ☐ Autorizația de construcție (dacă este cazul)
- ☐ Avizul de specialitate pentru monumentele istorice (dacă este cazul)
- ☐ Contractul de prestări servicii (de execuție)
- ☐ Deviz lucrări
- ☐ Autorizația Comisiei de pictură bisericească (dacă este cazul)
- ☐ Copie atestat pentru activități sociale (dacă este cazul)
- ☐ Adeverință IBAN
- ☐ Copie CIF
- ☐ Fotografii cu stadiul actual al lucrărilor

DECLARAȚIE

Subsemnatul, MOGA NICOLAE posesor al buletinului/ cărții de identitate seria SB nr. 486270 eliberat/ă de către Pol. SIBIU reprezentant legal al parohiei/unității de cult cu hramul "Biserica Căstina Moranata" (dacă este cazul) din localitatea Selimbăr, str. Mihai Viteazul nr. 169 județul/sectorul SB vând Cod fiscal 12641386 cunoscând prevederile din Codul penal privind falsul în declarații, îmi asum pe propria răspundere următoarele:

- datele, informațiile și documentele prezentate în dosarul de solicitare a sprijinului financiar sau în dosarul de justificare a sumelor primite, corespund realității;
- parohia nu are datorii și obligații neachitate la scadență către persoane juridice ori bunuri urmărite în vederea executării silite;
- mă angajez ca sprijinul financiar care va fi alocat parohiei/unității de cult Biserica Căstina Moranata să-l utilizez în scopul pentru care a fost solicitat și să-l justific integral, în condițiile legii; în documentele justificative nu voi prezenta facturi și chitanțe pentru mijloace fixe a căror valoare depășește 2500 lei, inclusiv TVA.

Reprezentantul unității de cult solicitante,

(numele și prenumele)

MOGA

Selimbăr



AUTORIZATIE DE CONSTRUIRE

Nr. 186 din 30.08.2015

Urmare cererii adresate de BISERICA CRESTINA DUPA EVANGHELIE "MARANATA" prin MOGA NICOLAE, cu domiciliul/sediul in jud. SIBIU, com. SELIMBAR, cod postal ----, str. MIHAI VITEAZU, nr.318, bl. ---, sc. ---, et.---, ap.---, telefon/fax 0741218567, e-mail ----, inregistrata la nr. 1857/45 din 20.08.2015

In conformitate cu prevederile Legii nr. 50/1991, privind autorizarea executării lucrărilor de construcții, republicată, cu modificările și completările ulterioare, se

AUTORIZEAZA:

EXECUTAREA LUCRARILOR DE CONSTRUIRE pentru:

CONSTRUIRE BISERICA

Valoare -imobil 779.957 lei

Pe imobilul - teren si/sau constructii - situat in jud. Sibiu, comuna Selimbar, sat Selimbar, sectorul -- --, cod postal ----, str. MIHAI VITEAZU, nr. 169

Cartea funciara/Fisa bunului imobil sau nr. cadastral:

Plan de situatie,

-CF Selimbar nr.102308, (nr. CF vechi 396), nr. top. 71, 72, cu suprafata de 2953 mp.

In baza CU nr. 427 din 26.09.2014 si a Documentatiei tehnice -D.T. pentru autorizarea lucrarilor de construire(D.T.A.C. +D.T.O.E.) nr : 01 din 2015 pentru CONSTRUIRE BISERICA, eliberat de B.I.A. SERBAN TOMITA , cu sediul in jud. SIBIU, com. ----, sat. ---, cod postal ----, str. SOS Alba Iulia, nr.110, bl.---, sc. ---, et. ---, ap. ---, tel. ----, respectiv de arh. SERBAN TOMITA, arhitect cu drept de semnatura, inregistrat in Tabloul National al Arhitecților cu nr. 6609, in conformitate cu prevederile Legii nr.184/2001 privind organizarea și exercitarea profesiei de arhitect, republicată, aflat în evidența Filialei teritoriale Sibiu a Ordinului Arhitecților din România .

CU PRIVIRE LA AUTORIZAREA EXECUTARII LUCRARILOR SE FAC URMATOARELE PRECIZARI:

A. DOCUMENTATIA TEHNICA D.T.(DTAC+DTOE) - VIZATA SPRE NESCHIMBARE - IMPREUNA CU AVIZELE SI ACORDURILE OBTINUTE, PRECUM SI ACTUL ADMINISTRATIV AL AUTORITATII COMPETENTE PENTRU PROTECTIA MEDIULUI FAC PARTE INTEGRANTA DIN PREZENTA AUTORIZATIE.

Nerespectarea întocmai a documentației - vizată spre neschimbare (inclusiv a avizelor și acordurilor obținute) constituie infracțiune sau contravenție, după caz, în temeiul prevederilor art.24 alin.(1), respectiv art.26 alin.(1) din Legea nr.50/1991 privind autorizarea executării lucrărilor de construcții, republicată.

În conformitate cu prevederile art.7 alin.(15) - (15¹) din Legea nr.50/1991 și cu respectarea legislației pentru aplicarea Directivei Consiliului 85/337/CEE (Directiva EIA) privind evaluarea efectelor anumitor proiecte publice și private asupra mediului, în situația în care în timpul executării lucrărilor și numai în perioada de valabilitate a autorizației de construire survin modificări de temă privind lucrările de construcții autorizate, care conduc la necesitatea modificării acestora, titularul are obligația de a solicita o nouă autorizație de construire.

p. PRIMAR,
VICEPRIMAR,
GRECU MARIUS



p. ARHITECT SEF,
CRISTEA ROMEO

SECRETAR,
SCUMPU ELENA

Redactat B.M.

Taxa de autorizare in valoare de **9359.48 LEI**, scutit de taxa conform ART 269/lit A.

Prezenta autorizatie a fost transmisa solicitantului direct/prin posta la data de insotita de 1 exemplar din documentatia tehnica, impreuna cu avizele si acordurile obtinute, vizate spre neschimbare.

Taxa ORD. ARH **389,98** lei

In conformitate cu prevederile Legii nr.50/1991 privind autorizarea executarii lucrarilor de constructii, cu modificarile si completarile ulterioare,

SE PRELUNGESTE VALABILITATEA AUTORIZATIEI DE CONSTRUIRE/DESFIIINTARE de la data de pana la data de

Dupa aceasta data, o noua prelungire a valabilitatii nu este posibila, solicitantul urmand sa obtina, in conditiile legii, o alta autorizatie de construire/desfiintare.

PRIMAR,

SECRETAR,

ARHITECT SEF

Data prelungirii valabilitatii:

Achitat taxa de: lei, conform chitantei nr. din

Transmis solicitantului la data de direct/prin posta.

*1) Numele si prenumele solicitantului

*2) Adresa solicitantului

*3) Denumirea lucrarii, descrierea concisa a lucrarilor autorizate, precum si alte date extrase din PAC/PAD

*4) Se completeaza cu datele extrase din Cartea Funciara sau din Fisa bunului imobil, dupa caz

*5) Valoarea lucrarilor, declarata de solicitant, inscrisa in cererea de autorizare, calculata in functie de suprafata construita desfasurata a constructiilor ori valoarea lucrarilor de constructii si instalatii aferente din devizul general al investitiei

*6) Se completeaza cu nr. proiectului si data elaborarii.



EXTRAS DE CARTE FUNCARA pentru INFORMARE

Oficiul de Cadastru și Publicitate Imobiliară SIBIU
Biroul de Cadastru și Publicitate Imobiliară Sibiu

Nr.cerere	30751
Ziua	06
Luna	05
Anul	2015

A. Partea I. DESCRIEREA IMOBILULUI

TEREN

Adresa: Selimbar

Nr. CF vechi: 396
Nr. topografic: 71, 72

Nr crt	Nr.cadastral Nr.topografic	Suprafata* (mp)	Observatii / Referinte
A1	102308	Din acte: 2.953; Masurata:-	-

B. Partea II. PROPRIETAR si ACTE

Inscrieri privitoare la dreptul de proprietate si alte drepturi reale		Observatii / Referinte	
24999 / 02.04.2014			
Act notarial nr. 554, din 28.03.2014, emis de NP Bexa S. Simion			
B4	Intabulare, drept de PROPRIETATE, cumparare, dobandit prin Conventie, cota actuala 1 / 1	A1	
1) BISERICA CRESTINA DUPA EVANGHELIE " MARANATA", CIF: 12641386			

C. Partea III. SARCINI

Inscrieri privind dezmembramintele dreptului de proprietate, drepturile reale de garantie si sarcini	Observatii / Referinte
NU SUNT	

Lungime Segmente

1) Valorile lungimilor segmentelor sunt obtinute din proiectie in plan.

Punct inceput	Punct sfarsit	Lungime segment "" (m)
5	6	54,3
6	7	14,6
7	8	2,6
8	9	2,3
9	10	39,6
10	11	54,2
11	12	32,3
12	1	12,1

** Lungimile segmentelor sunt determinate in planul de proiectie Stereo 70 si sunt rotunjite la 10 centimetri.

*** Distanța dintre puncte este formata din segmente cumulate ce sunt mai mici decat valoarea 10 centimetri.

Certific că prezentul extras corespunde cu pozitiile in vigoare din cartea funciara originală, păstrată de acest birou.

Prezentul extras de carte funciara este valabil la autentificarea de catre notarul public a actelor juridice in care se sting drepturile reale precum si pentru dezbaterrea succesiunilor, iar informatiile prezentate sunt susceptibile de orice modificare, in conditiile legii.

S-a achitat tariful de 20 RON, chitanta nr. SB258145/06-05-2015, pentru serviciul de publicitate imobiliara cu codul nr. 272,

Data soluționării,
06/05/2015

Data eliberării,
08. MAI. 2015

Asistent-registrator,
MIHAELA JUCAN

JUCAN MIHAELA
asistent registrator
(păra și semnătura)

Referent,

CRĂCIUN MARIA
referent
(păra și semnătura)



DATE BISERICA MARANATA

DENUMIRE BISERICA CRESTINA DUPA EVANGHELIE MARANATA

STR 30 DECEMBRIE NR 422 SELIMBAR

COD FISCAL: 12641386

COD BIC: CECEROBU

COD IBAN: RO38 CECE SB11 C1EU R085 9276



MINISTERUL FINANTELOR

CERTIFICAT DE INREGISTRARE FISCALA

BISERICA CRESTINA DUPA EVANGHELIE "MARANATA"

SELIMBAR judet: Sibiu cod postal :2428

30 DECEMBRIE 1999

Autorizatie: AU 477/1993



Codul dvs. de înregistrare fiscală este:

12641386

Emitent - Director general

Semnatura

Data emiterii: 07/02/2000

Data emiterii documentului 09/02/2000

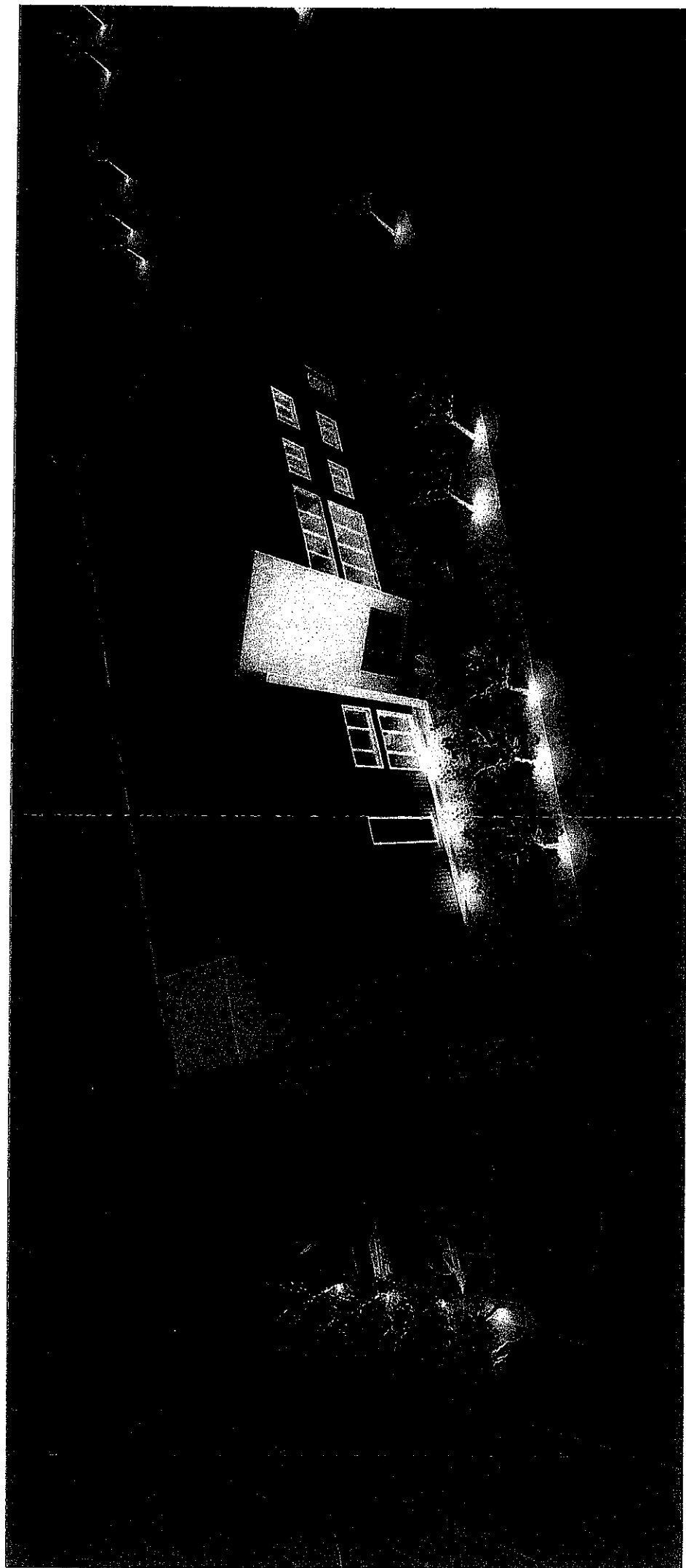



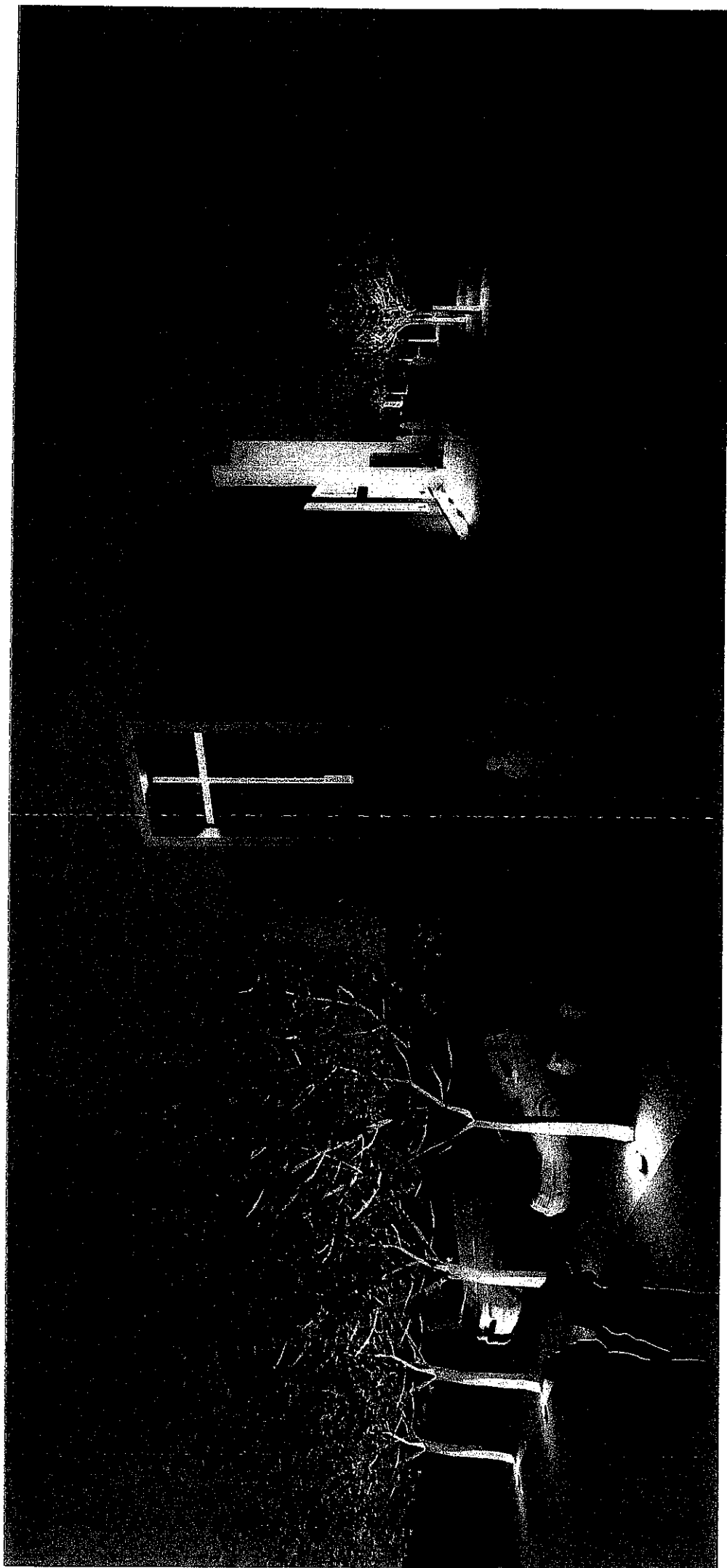

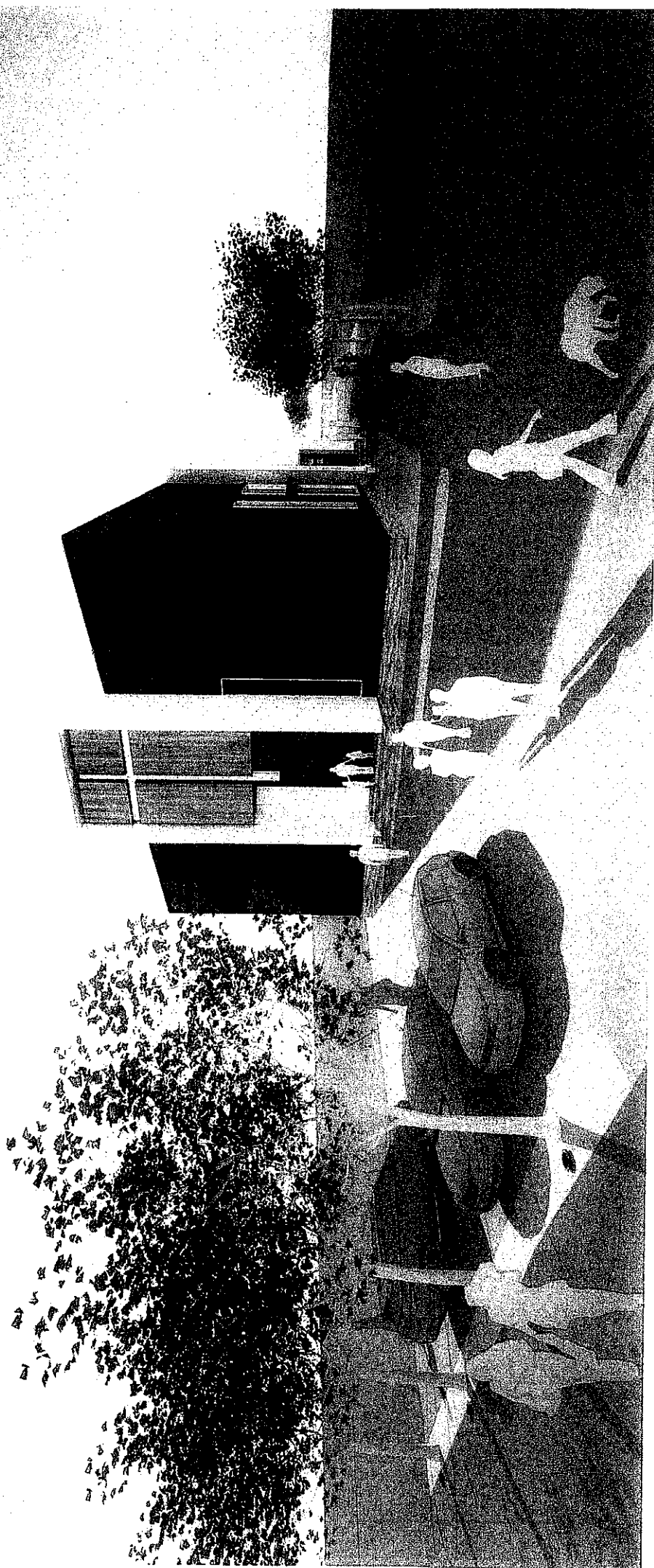
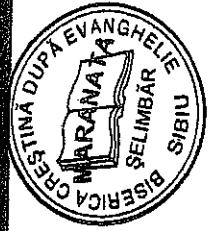

Fatada str Mihai Viteazu

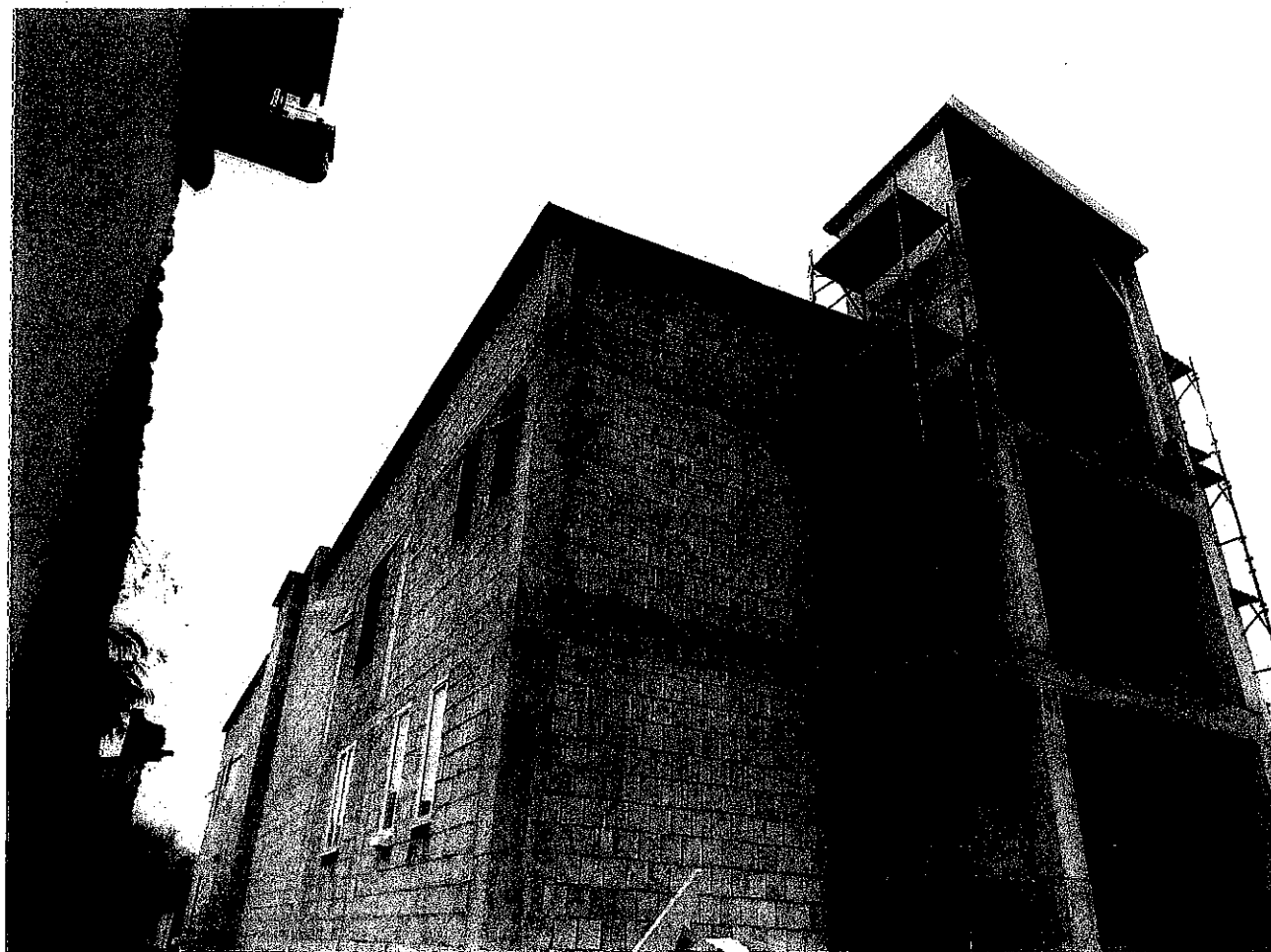
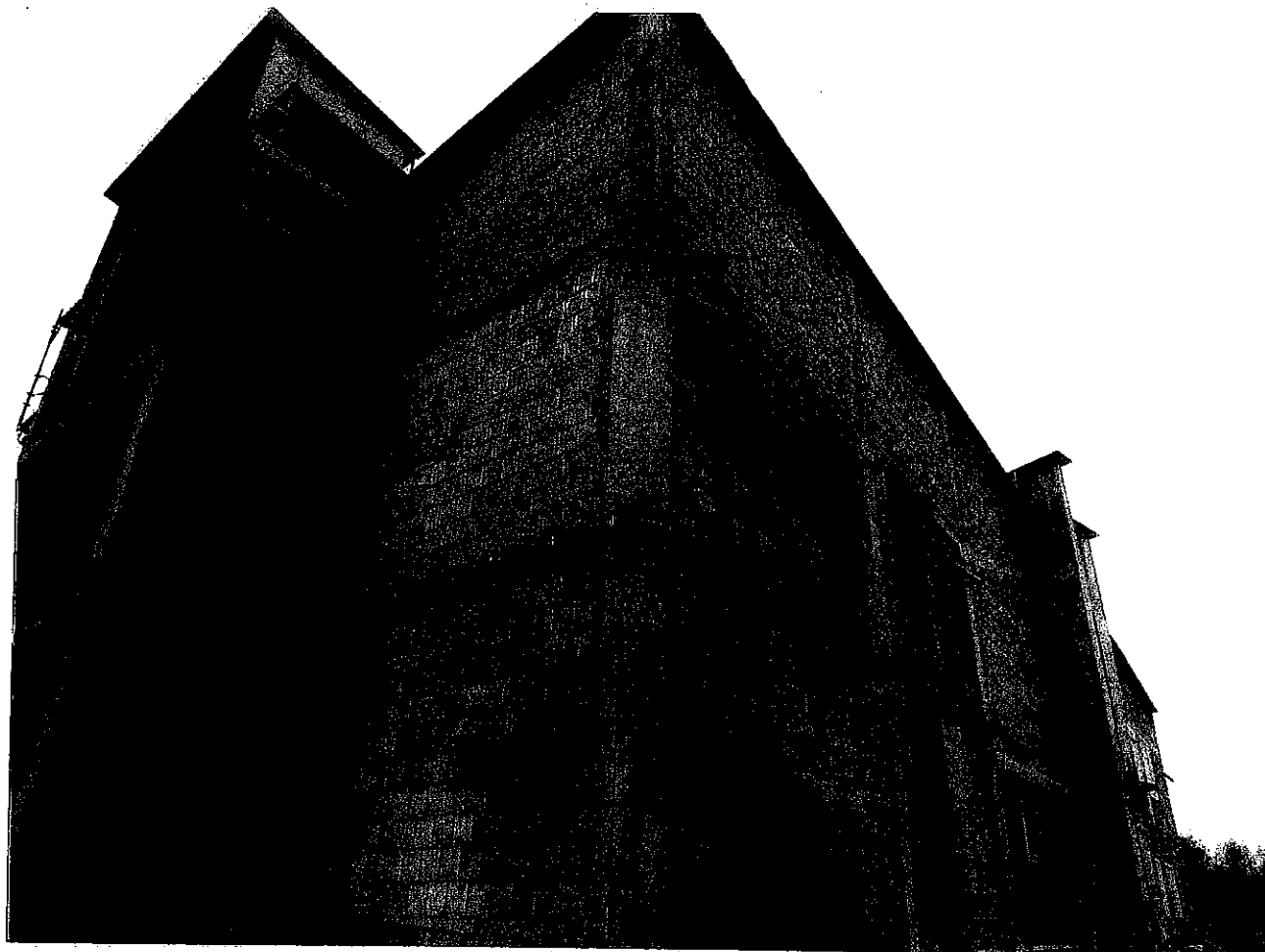

Acoperis Finalizat

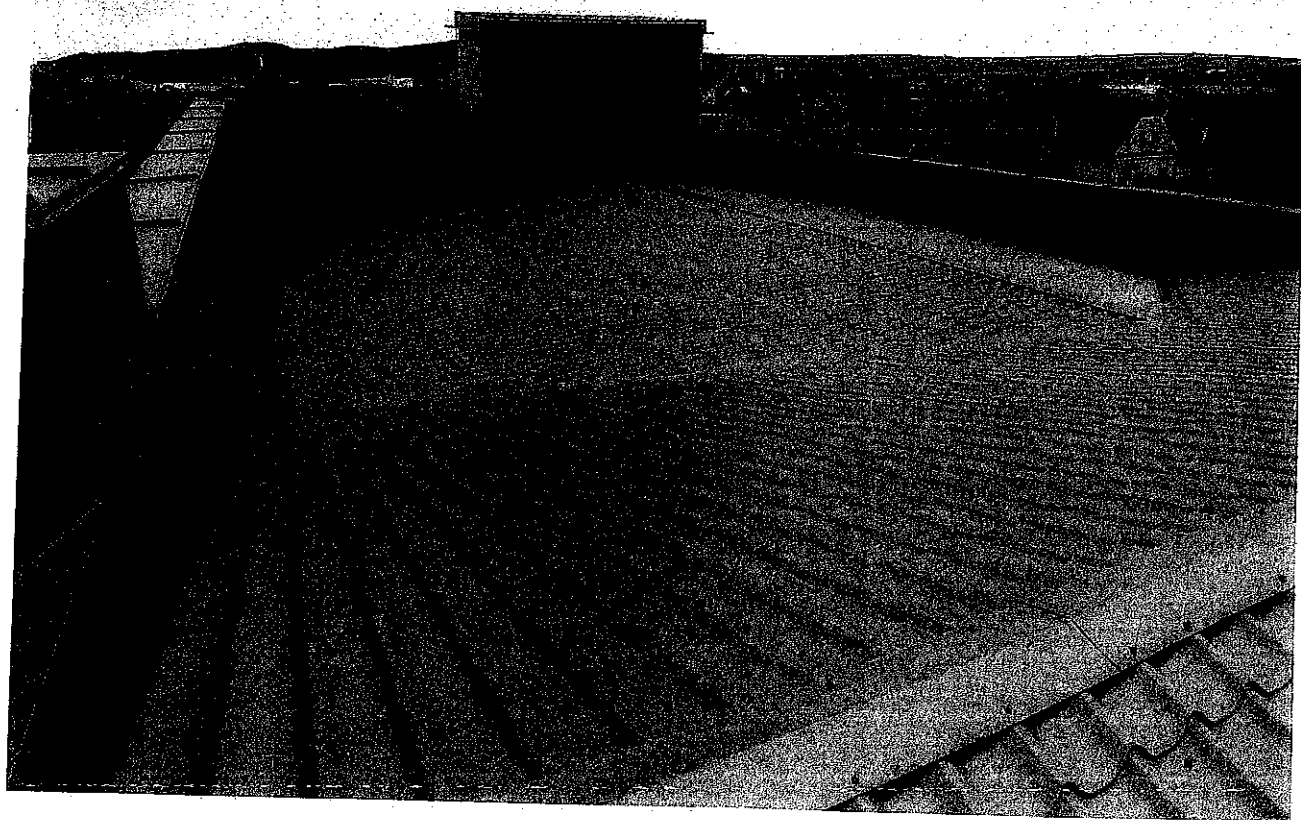

Interior Biserica

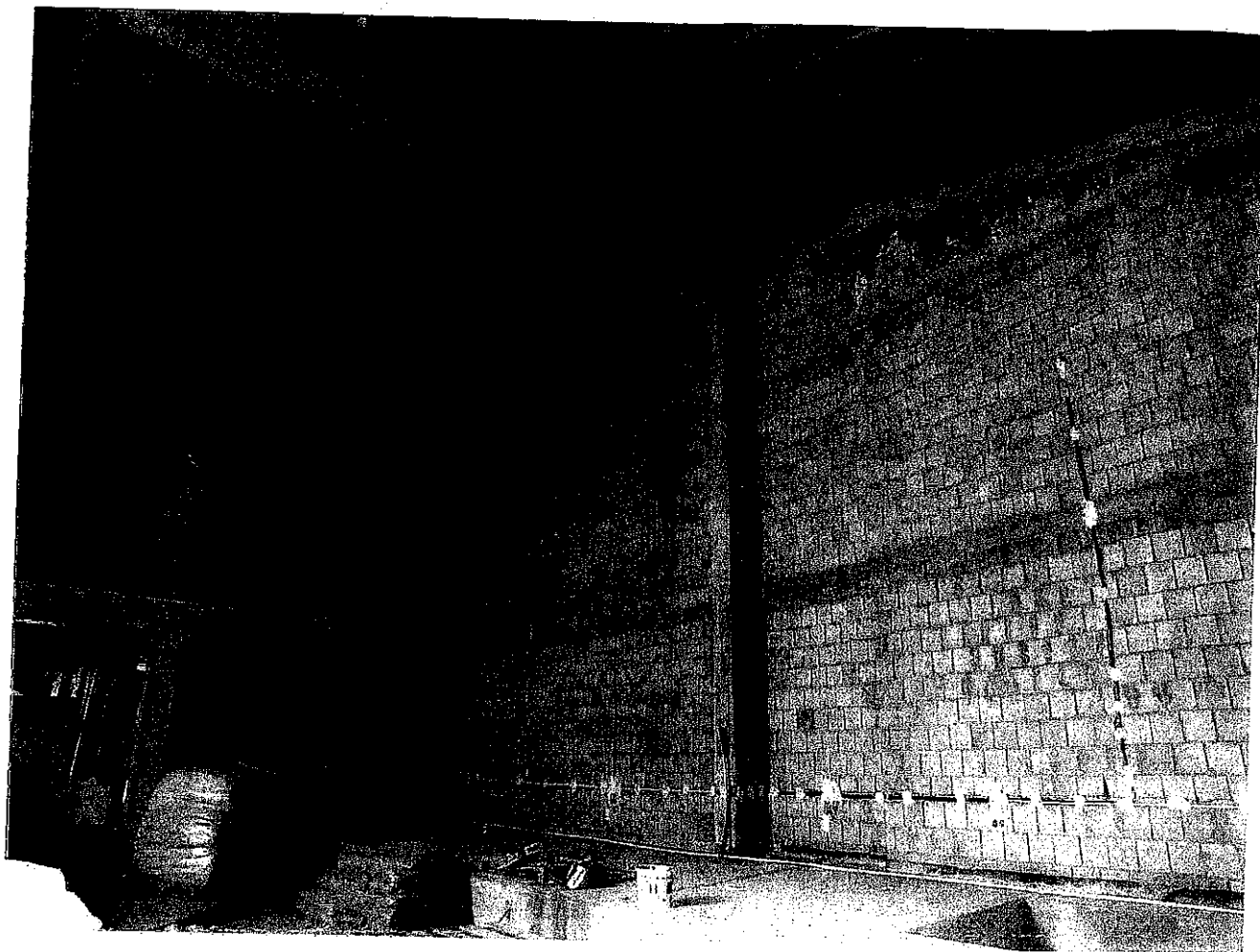

Centralizatorul investitiei

14 Iunie 2017

Nr	Denumire	Devize (Lei fara TVA)	Echipamente (Lei fara TVA)
1	FAZA 2	727 277,89	0,00
1.1	Arhitectura - finisaje	369 964,82	0,00
1.2	Instalatii sanitare	52 960,29	0,00
1.3	Instalatii electrice	42 658,85	0,00
1.4	Instalatii termice	80 851,74	0,00
1.5	Pavaj + Imprejmuire	113 730,46	0,00
1.6	teren sport	29 892,44	0,00
1.7	Instalatii sonorizare	37 219,30	0,00
TOTAL VALOARE DEVIZE (fara TVA):		727 277,89	
TOTAL VALOARE ECHIPAMENTE (fara TVA):			0,00
TOTAL VALOARE (fara TVA):		727 277,89	
Taxa pe valoarea adaugata (19 %):			138 182,80
TOTAL VALOARE:			865 460,69

Raport generat cu programul WinDocDeviz, creat de Softmagazin; www.windocdeviz.ro

Ing. ȘERBU VICTORIA
 DIRIGINTE DE ȘANTIER
 AUT. NR.
 00015776; 00015779
 DOMENII/SUBDOMENII AUTORIZATE
 1:2.4;3.1;6.7;8.1-8.2.8.3-8.4



Simbol	Denumire	Pagina
C	Cuprins Dosar Raportare	
1	FAZA 2	
1.1	Arhitectura - finisaje	
F3	Lista cu cantitati de lucrari pe categorii de lucrari	2
1.2	Instalatii sanitare	
F3	Lista cu cantitati de lucrari pe categorii de lucrari	4
1.3	Instalatii electrice	
F3	Lista cu cantitati de lucrari pe categorii de lucrari	7
1.4	Instalatii termice	
F3	Lista cu cantitati de lucrari pe categorii de lucrari	9
1.5	Pavaj + Imprejmuire	
F3	Lista cu cantitati de lucrari pe categorii de lucrari	12
1.6	teren sport	
F3	Lista cu cantitati de lucrari pe categorii de lucrari	14
1.7	Instalatii sonorizare	
F3	Lista cu cantitati de lucrari pe categorii de lucrari	17

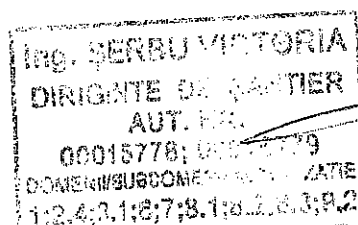

Lista cu cantitati de lucrari pe categorii de lucrari

14 Iunie 2017

SECTIUNEA TEHNICA				SECTIUNEA FINANCIARA		
Nr	Simbol	Capitolul de lucrari	UM	Cantitatea	Pretul unitar (Lei)	Pretul total (Lei)
1	CK03A#	Usi din lemn simple, interioare, un canat, pe captuseli cu latime <= 19 cm, la constructii cu h <= 35 m	mp	68,04	294,64	20 046,98
				Material:	274,84	18 699,79
				Manopera:	18,80	1 347,19
				Utilaj:	0,00	0,00
				Transport:	0,00	0,00
2	20014990	Vata minerala gr.10 mm	mp	1 042,00	12,00	12 504,00
				Material:	12,00	12 504,00
				Transport:	0,00	0,00
3	CK03B+	Montare ferestre din tamplarie de PVC, cu un singur canat fix, avand suprafata tocului peste 2,5 mp, izolarea rosturilor cu spume poliuretane, etansarea cu spume siliconice, montata la perti din caramida plina	mp	55,52	476,11	26 433,41
				Material:	468,36	26 003,13
				Manopera:	6,05	335,90
				Utilaj:	1,70	94,38
				Transport:	0,00	0,00
4	IZF35B+	Sistem termoizolant Baunit pentru elemente de fatada strat finisaj exterior - structura striata cu granulatia maxima de 3mm;	mp	850,00	74,97	63 726,50
				Material:	61,91	52 625,50
				Manopera:	12,21	10 378,50
				Utilaj:	0,85	722,50
				Transport:	0,00	0,00
5	CN04A1	Vopsitorii la interior si exterior, la pereti si tavane, executate manual, cu vopsea Vinarom...1), pe tencuieli driscuite;	mp	2 400,00	6,64	15 925,03
				Material:	3,23	7 741,03
				Manopera:	3,41	8 184,00
				Utilaj:	0,00	0,00
				Transport:	0,00	0,00
6	CG01A#	Strat suport pentru pardoseli executat din mortar ciment m 100-t, 5 cm grosime, driscuit fin	mp	850,00	17,36	14 759,66
				Material:	9,06	7 704,66
				Manopera:	7,70	6 545,00
				Utilaj:	0,60	510,00
				Transport:	0,00	0,00
7	CF10A#	Tencuieli exterioare driscuite, pe zidarie de caramida sau beton de 2,5 cm grosime, executate manual, cu mortar de ciment-var M 50-T pentru sprit si mortar de var-ciment M 25-T pentru grund si stratul vizibil in camp continuu	mp	1 074,00	42,69	45 847,72
				Material:	7,49	8 042,92
				Manopera:	35,20	37 804,80
				Utilaj:	0,00	0,00
				Transport:	0,00	0,00
8	CF10A1	Glet aplicat pe tencuieli interioare driscuite sau pe suprafetele elementelor din betonglet de var la pereti, stalpi si tavane, aplicat manual pe tencuieli interioare driscuite, executat cu pasta de var si adaos de 100 kg ipsos la 1 m3 var pasta;	mp	865,00	1,94	1 680,82
				Material:	0,13	109,85
				Manopera:	1,79	1 550,95
				Utilaj:	0,02	20,03
				Transport:	0,00	0,00
9	CQ17C+	Tavane false executate din placi de gips-carton, montat pe schelet metalic de sustinere fixat cu elemente de fixare directe executat cu un strat de placi de gips-carton	mp	159,00	37,01	5 884,65
				Material:	26,81	4 262,85
				Manopera:	9,35	1 486,65
				Utilaj:	0,85	135,15
				Transport:	0,00	0,00
10	CI06A1	Placaj din faianță la pereți și stalpi plăci ...I) de aceeași culoare și același format, fixate cu mortar de ciment marca M 100—T cu adaos de var pastă de circa 2 cm grosime, la încăperi cu suprafața mai mică de 10 m2;	mp	150,00	123,01	18 451,86
				Material:	92,55	13 882,86
				Manopera:	29,92	4 488,00
				Utilaj:	0,54	81,00
				Transport:	0,00	0,00
11	CG11A1	Pardoseli din plăci din gresie ceramică patrate sau dreptunghiulare de aceiași culoare așezate simplu	mp	650,00	104,74	68 081,39
				Material:	92,04	59 826,39
				Manopera:	12,10	7 865,00
				Utilaj:	0,60	390,00
				Transport:	0,00	0,00

12	CG02A1	Pardoseli din parchet cu parchet de stejar	mp	Transport:	0,00	0,00
				200,00	79,10	15 819,94
				Material:	65,86	13 171,94
				Manopera:	13,09	2 618,00
				Utilaj:	0,15	30,00
13	CQ23B+	Plafon din placi de gips-carton -RF, pe structura metalica	mp	Transport:	0,00	0,00
				220,00	31,86	7 008,93
				Material:	21,96	4 830,93
				Manopera:	9,90	2 178,00
				Utilaj:	0,00	0,00
				Transport:	0,00	0,00

Total manopera (ore)	7 707,45
Total greutate materiale (tone)	265,62

	Material	Manopera	Utilaj	Transport	Total
Cheltuieli directe	229 405,84	84 781,98	1 983,06	0,00	316 170,88

Alte cheltuieli directe						
Coefficient	Valoare	Material	Manopera	Utilaj	Transport	Total
CAS	15,80%	0,00	13 395,55	0,00	0,00	13 395,55
Sanatate	5,20%	0,00	4 408,66	0,00	0,00	4 408,66
Somaj	0,50%	0,00	423,91	0,00	0,00	423,91
Fond de risc	0,28%	0,00	237,39	0,00	0,00	237,39
Fond de garantare	0,25%	0,00	211,95	0,00	0,00	211,95
Concedii și indemnizatii	0,85%	0,00	720,65	0,00	0,00	720,65

	Material	Manopera	Utilaj	Transport	Total
Total Cheltuieli Directe	229 405,84	104 180,10	1 983,06	0,00	335 569,00
Cheltuieli indirecte	5,00%				16 778,45
Profit	5,00%				17 617,37

Total General fara TVA	369 964,82
TVA (19%)	70 293,32
TOTAL GENERAL (Lei)	440 258,14

Cursul de referinta: 4.5 Lei/Euro, din data de 2017-04-20

Raport generat cu programul WinDocDeviz, creat de Softmagazin; www.windocdeviz.ro

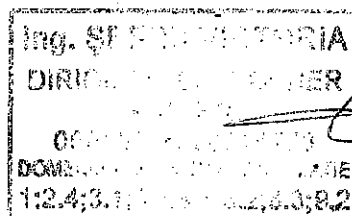

Lista cu cantitati de lucrari pe categorii de lucrari

14 Iunie 2017

SECTIUNEA TEHNICA				SECTIUNEA FINANCIARA		
Nr	Simbol	Capitolul de lucrari	UM	Cantitatea	Pretul unitar (Lei)	Pretul total (Lei)
1	SA14B#	Teava material plastic (pp,pe,pp-r) imbinata prin sudura prin polifuziune, la ctilind,d=20 mm	m	76,00	26,01	1 976,71
				Material:	22,60	1 717,55
				Manopera:	3,41	259,16
				Utilaj:	0,00	0,00
				Transport:	0,00	0,00
2	SA14C#	Teava material plastic (pp,pe,pp-r) imbinata prin sudura prin polifuziune, la ctilind,d=25 mm	m	36,00	33,89	1 220,05
				Material:	30,26	1 089,37
				Manopera:	3,63	130,68
				Utilaj:	0,00	0,00
				Transport:	0,00	0,00
3	SA14D#	Teava material plastic (pp,pe,pp-r) imbinata prin sudura prin polifuziune, la ctilind,d=32 mm	m	45,00	126,03	5 671,22
				Material:	122,07	5 493,02
				Manopera:	3,96	178,20
				Utilaj:	0,00	0,00
				Transport:	0,00	0,00
4	SA14D#	Teava material plastic (pp,pe,pp-r) imbinata prin sudura prin polifuziune, la ctilind,d=32 mm	m	14,00	19,35	270,84
				Material:	15,39	215,40
				Manopera:	3,96	55,44
				Utilaj:	0,00	0,00
				Transport:	0,00	0,00
5	SB24A#	Sifon de pardoseala din fontaemailata,avand diametrul nominal de 50 mm, simplu	buc	8,00	67,00	536,02
				Material:	57,87	462,98
				Manopera:	9,13	73,04
				Utilaj:	0,00	0,00
				Transport:	0,00	0,00
6	SD03A#	Robinet lavoar sau spalator,indiferentde modul de inchidere,incl pentru hand,d=1/2	buc	16,00	28,60	457,60
				Material:	17,05	272,80
				Manopera:	11,55	184,80
				Utilaj:	0,00	0,00
				Transport:	0,00	0,00
7	SD03A#	Robinet lavoar sau spalator,indiferentde modul de inchidere,incl pentru hand,d=1/2	buc	8,00	79,65	637,22
				Material:	68,10	544,82
				Manopera:	11,55	92,40
				Utilaj:	0,00	0,00
				Transport:	0,00	0,00
8	SF01A#	Efectuare proba etans pres instal apa calda,rece,din cond ol,zn,sudate longit,d= 3/8 - 2	m	171,00	1,85	282,15
				Material:	0,00	0,00
				Manopera:	1,65	282,15
				Utilaj:	0,00	0,00
				Transport:	0,00	0,00
9	SF04A1	Spalarea si darea in functiune acond. de apa,executate cu tevi din pvc.	m	171,00	0,77	131,67
				Material:	0,00	0,00
				Manopera:	0,77	131,67
				Utilaj:	0,00	0,00
				Transport:	0,00	0,00
10	SF05D#	Spalare instal apa rece sau calda,executata dintevi pvc (g), pe,pp,pp - r, d= 90 - 110 mm	m	155,00	0,77	119,35
				Material:	0,00	0,00
				Manopera:	0,77	119,35
				Utilaj:	0,00	0,00
				Transport:	0,00	0,00
11	SF05A1	Efectuarea probei de etans. la pres. si spalat cond. de apa,din tub fonta pres. avandd=50-80mm	m	155,00	0,67	104,34
				Material:	0,01	2,04

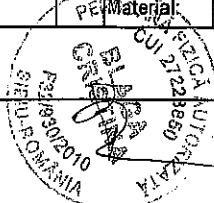

				Manopera:	0,66	102,30
				Utilaj:	0,00	0,00
				Transport:	0,00	0,00
12	SF05D#	Spalare instal apa rece sau calda,executata dintevi pvc (g), pe,pp,pp - r, d= 90 - 110 mm	m	155,00	0,77	119,35
				Material:	0,00	0,00
				Manopera:	0,77	119,35
				Utilaj:	0,00	0,00
				Transport:	0,00	0,00
13	ACE12B1	Montare contor de apa cu palete avand d20 mm	buc	4,00	16,47	65,89
				Material:	3,82	15,29
				Manopera:	12,65	50,60
				Utilaj:	0,00	0,00
				Transport:	0,00	0,00
14	SD01A#	Robinet serviciu,simplu sau dublu cu racord,indiferent modul de inchidere, d=3/8 - 1/2	buc	4,00	13,53	54,11
				Material:	12,10	48,39
				Manopera:	1,43	5,72
				Utilaj:	0,00	0,00
				Transport:	0,00	0,00
15	SA08E#	Teava pvc neplastifiata (g) imb prin lipire, la constructii ind, teava avand diametrul de40 mm	m	8,00	15,82	126,59
				Material:	7,02	56,19
				Manopera:	8,80	70,40
				Utilaj:	0,00	0,00
				Transport:	0,00	0,00
16	SA08F#	Teava pvc neplastifiata (g) imb prin lipire, la constructii ind, teava avand diametrul de50 mm	m	71,00	18,32	1 300,46
				Material:	8,42	597,56
				Manopera:	9,90	702,90
				Utilaj:	0,00	0,00
				Transport:	0,00	0,00
17	SA08J#	Teava pvc neplastifiata (g) imb prin lipire, la constructii ind, teava avand diametrul de110 mm	m	76,00	35,02	2 661,33
				Material:	17,42	1 323,73
				Manopera:	17,60	1 337,60
				Utilaj:	0,00	0,00
				Transport:	0,00	0,00
18	AcE142A0 1+	Piesa inspectie PVC VALROM cu mufa si garnitura pt. canalizare exterioara gravitationalaD = 110 mm	buc	4,00	20,25	80,98
				Material:	16,51	66,02
				Manopera:	3,74	14,96
				Utilaj:	0,00	0,00
				Transport:	0,00	0,00
19	AcE148A0 1+	Clapeta antiretur VALROM cu inchizator pt. canalizare exterioara gravitationalaD = 110 mm	buc	3,00	232,78	698,33
				Material:	229,04	687,11
				Manopera:	3,74	11,22
				Utilaj:	0,00	0,00
				Transport:	0,00	0,00
20	SF06E1	Camin de vizitare, recipient,din zidarie,avand sectiune inter. 0,80x0,80m adincimea de2,00m	buc	3,00	1 519,84	4 559,53
				Material:	1 185,88	3 557,65
				Manopera:	333,96	1 001,88
				Utilaj:	0,00	0,00
				Transport:	0,00	0,00
21	ACD01J1	Capac si rama stas 2308-81 pentru caminecu piesa suport carosabil tip iii a	buc	3,00	726,00	2 177,99
				Material:	701,80	2 105,39
				Manopera:	24,20	72,60
				Utilaj:	0,00	0,00
				Transport:	0,00	0,00
22	IZH17A	Izolarea aparatelor cu vata de sticla, vata minerala tip I sau vata minerala tip P, executata prin umplere in interiorul unei carcase din impletitura de sarma zincata avand grosimea de 80, 100, 120, 140, 160, 180 si 200 mm.	mp	157,00	54,17	8 505,01
				Material:	30,08	4 722,95
				Manopera:	24,09	3 782,06
				Utilaj:	0,00	0,00
				Transport:	0,00	0,00
23	SD09B#	Robinet cu ventilfiletul tijei la interior din fonta cu flansa,drepentru sau de colt,dn=25-40 mm	buc	4,00	31,36	125,43
				Material:	12,66	50,63
				Manopera:	18,70	74,80

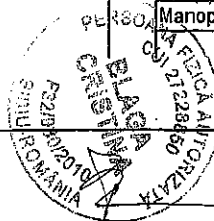

				Utilaj:	0,00	0,00
				Transport:	0,00	0,00
24	SC13A1	Vas pentru closet din portelan sanitar cu sifon interior s tip ...	buc	13,00	91,30	1 186,94
				Material:	68,97	896,65
				Manopera:	22,33	290,29
				Utilaj:	0,00	0,00
				Transport:	0,00	0,00
25	SC16B1	Rezervor pentru spalare vas wc,din portelan tip rx1, Montare la inaltime, cu dibl. de lemn pe zid de beton	buc	13,00	213,22	2 771,80
				Material:	189,90	2 468,64
				Manopera:	23,32	303,16
				Utilaj:	0,00	0,00
				Transport:	0,00	0,00
26	SC04A#	Lavabo semiport, portel san, incl pentru hand, tevi sc pvc, pe cons fix pe perete zid caram, bca.	buc	14,00	493,71	6 911,88
				Material:	473,36	6 626,98
				Manopera:	20,35	284,90
				Utilaj:	0,00	0,00
				Transport:	0,00	0,00
27	SD06A1	Baterie amestecatoare, stativa, pentru lavabo avand d=1/2 toli	buc	14,00	131,08	1 835,08
				Material:	113,26	1 585,60
				Manopera:	17,82	249,48
				Utilaj:	0,00	0,00
				Transport:	0,00	0,00
28	SC02A#	Cada pentru dus din fonta emailata, tabla emailata, polimetacril etc.	buc	3,00	383,67	1 151,00
				Material:	363,32	1 089,95
				Manopera:	20,35	61,05
				Utilaj:	0,00	0,00
				Transport:	0,00	0,00

Total manopera (ore)	912,92
Total greutate materiale (tone)	21,29

	Material	Manopera	Utilaj	Transport	Total
Cheltuieli directe	35 696,74	10 042,16	0,00	0,00	45 738,90

Alte cheltuieli directe						
Coefficient	Valoare	Material	Manopera	Utilaj	Transport	Total
CAS	15,80%	0,00	1 586,66	0,00	0,00	1 586,66
Sanatate	5,20%	0,00	522,19	0,00	0,00	522,19
Soma	0,50%	0,00	50,21	0,00	0,00	50,21
Fond de risc	0,28%	0,00	28,12	0,00	0,00	28,12
Fond de garantare	0,25%	0,00	25,11	0,00	0,00	25,11
Concedii si indemnizatii	0,85%	0,00	85,36	0,00	0,00	85,36

	Material	Manopera	Utilaj	Transport	Total
Total Cheltuieli Directe	35 696,74	12 339,80	0,00	0,00	48 036,55
Cheltuieli indirecte	5,00%				2 401,83
Profit	5,00%				2 521,92

Total General fara TVA	52 960,29
TVA (19%)	10 062,46
TOTAL GENERAL (Lei)	63 022,75

Cursul de referinta: 4.5 Lei/Euro, din data de 2017-04-20

Raport general cu programul WinDocDeviz, creat de Softmagazin: www.windocdeviz.ro

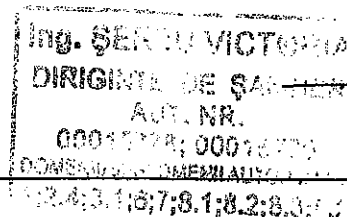

Lista cu cantitati de lucrari pe categorii de lucrari

14 Iunie 2017

SECTIUNEA TEHNICA					SECTIUNEA FINANCIARA		
Nr	Simbol	Capitolul de lucrari	UM	Cantitatea	Pretul unitar (Lei)	Pretul total (Lei)	
1	EA01A#	Tub de protectie din material plastic montat ingropat cu diametrul exterior pana la 25 mm inclusiv	m	250,00	73,98	18 494,35	
				Material:	66,42	16 604,35	
				Manopera:	5,06	1 265,00	
				Utilaj:	2,50	625,00	
				Transport:	0,00	0,00	
2	EA01B#	Tub de protectie din material plastic montat ingropat cu diametrul exterior peste 25 mm inclusiv	m	125,00	25,71	3 213,93	
				Material:	14,48	1 810,18	
				Manopera:	7,48	935,00	
				Utilaj:	3,75	468,75	
				Transport:	0,00	0,00	
3	EC01A#	Cabluri pentru instalatii electrice la locuri de lampa sau priza, avand sectiunea conductoarelor pana la 4 mmp, montat cu scoabe pe dibluri din material plastic	m	275,00	9,39	2 581,55	
				Material:	2,91	800,01	
				Manopera:	6,16	1 694,00	
				Utilaj:	0,32	87,55	
				Transport:	0,00	0,00	
4	EC02A#	Cabluri cu sectiune pana la 10 mmp pentru energie electrica montat cu scoabe peste 4 mmp, direct pe zid, pe dibluri din material plastic	m	715,00	13,21	9 443,50	
				Material:	7,43	5 310,15	
				Manopera:	5,50	3 932,50	
				Utilaj:	0,28	200,84	
				Transport:	0,00	0,00	
5	EF01A#	Tablou electric pe schelet metalic, cu masca, montat aparent sau in nisa, avand suprafata de pana la 0,30 mp	buc	4,00	528,53	2 114,11	
				Material:	513,30	2 053,21	
				Manopera:	14,85	59,40	
				Utilaj:	0,37	1,50	
				Transport:	0,00	0,00	
6	EG01E#	Tija de captare pentru instalatii de protectie impotriva traseului de 5 m montata pe zidarie din beton armat	buc	1,00	157,85	157,85	
				Material:	44,52	44,52	
				Manopera:	110,00	110,00	
				Utilaj:	3,33	3,33	
				Transport:	0,00	0,00	
7	EG02C1	Conducta de captare, montata pe acoperis, de beton, cu invelitori hidrofuge bituminoase, conducta fiind din sarma din otel zincata, D = 8 mm	m	15,00	32,32	484,73	
				Material:	8,34	125,03	
				Manopera:	23,98	359,70	
				Utilaj:	0,00	0,00	
				Transport:	0,00	0,00	
8	EG11A1	Piesa pentru racordarea conductei instalatiilor de paratrasnet la diversele parti metalice ale constructiei: la burlan (tip B)	buc	1,00	7,22	7,22	
				Material:	2,05	2,05	
				Manopera:	5,17	5,17	
				Utilaj:	0,00	0,00	
				Transport:	0,00	0,00	
9	EG13A#	Cutie cu eclisapentru centura de impamantare	buc	1,00	227,57	227,57	
				Material:	211,98	211,98	
				Manopera:	15,40	15,40	
				Utilaj:	0,19	0,19	
				Transport:	0,00	0,00	
10	EG15A#	Cordon flexibil cu un papuc pentru legarea la pamant a armaturii metalice a cablurilor	buc	1,00	50,18	50,18	
				Material:	44,13	44,13	
				Manopera:	6,05	6,05	
				Utilaj:	0,00	0,00	
				Transport:	0,00	0,00	
Total manopera (ore)						762,02	

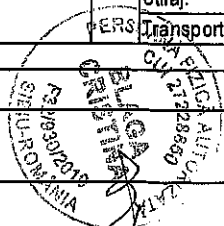

Total greutate materiale (tone)	1,92
---------------------------------	------

	Material	Manopera	Utilaj	Transport	Total
Cheltuleli directe	27 005,60	8 382,22	1 387,16	0,00	36 774,98

Alte cheltuieli directe						
Coefficient	Valoare	Material	Manopera	Utilaj	Transport	Total
CAS	15,80%	0,00	1 324,39	0,00	0,00	1 324,39
Sanatate	5,20%	0,00	435,88	0,00	0,00	435,88
Somaj	0,50%	0,00	41,91	0,00	0,00	41,91
Fond de risc	0,28%	0,00	23,47	0,00	0,00	23,47
Fond de garantare	0,25%	0,00	20,96	0,00	0,00	20,96
Concedii si indemnizatii	0,85%	0,00	71,25	0,00	0,00	71,25

	Material	Manopera	Utilaj	Transport	Total
Total Cheltuieli Directe	27 005,60	10 300,07	1 387,16	0,00	38 692,83
Cheltuieli indirecte	5,00%				1 934,64
Profit	5,00%				2 031,37

Total General fara TVA	42 658,85
TVA (19%)	8 105,18
TOTAL GENERAL (Lei)	50 764,03

Cursul de referinta: 4.5 Lei/Euro, din data de 2017-04-20

Raport generat cu programul WinDocDeviz, creat de Softmagazin; www.windocdeviz.ro

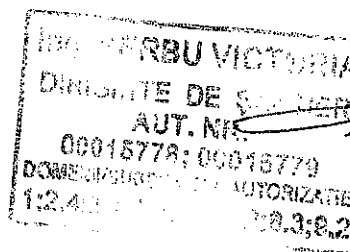

Lista cu cantitati de lucrari pe categorii de lucrari

14 Iunie 2017

SECTIUNEA TEHNICA				SECTIUNEA FINANCIARA		
Nr	Simbol	Capitolul de lucrari	UM	Cantitatea	Pretul unitar (Lei)	Pretul total (Lei)
1	IC01C1	Teava otel instalatie sud. Long. Ng+filet+mufa incalz. Centr. Constructii ind. Insurub. Legaturi corp incalz.d=3/4 toli	m	2 100,00	18,38	38 593,85
				Material:	6,94	14 569,85
				Manopera:	11,44	24 024,00
				Utilaj:	0,00	0,00
				Transport:	0,00	0,00
2	ID01A2	Robinet ventil dublu reglaj de colt pentru Instalatie incalzire centrala cu d:1/2	buc	32,00	23,20	742,48
				Material:	21,33	682,64
				Manopera:	1,87	59,84
				Utilaj:	0,00	0,00
				Transport:	0,00	0,00
3	ID01A2	Robinet ventil dublu reglaj de colt pentru Instalatie incalzire centrala cu d:1/2	buc	32,00	21,77	696,68
				Material:	19,90	636,84
				Manopera:	1,87	59,84
				Utilaj:	0,00	0,00
				Transport:	0,00	0,00
4	ID01B2	Robinet ventil dublu reglaj de colt pentru Instalatie incalzire centrala cu d:1	buc	8,00	23,32	186,58
				Material:	20,90	167,22
				Manopera:	2,42	19,36
				Utilaj:	0,00	0,00
				Transport:	0,00	0,00
5	ID01A2	Robinet ventil dublu reglaj de colt pentru Instalatie incalzire centrala cu d:1/2	buc	8,00	19,63	156,23
				Material:	17,66	141,27
				Manopera:	1,87	14,96
				Utilaj:	0,00	0,00
				Transport:	0,00	0,00
6	ID01B1	Robinet ventil dublu reglaj de colt pentru Instalatie incalzire centrala cu d:3/4	buc	4,00	4,04	16,17
				Material:	1,62	6,49
				Manopera:	2,42	9,68
				Utilaj:	0,00	0,00
				Transport:	0,00	0,00
7	ID01A2	Robinet ventil dublu reglaj de colt pentru Instalatie incalzire centrala cu d:1/2	buc	4,00	3,24	12,97
				Material:	1,37	5,49
				Manopera:	1,87	7,48
				Utilaj:	0,00	0,00
				Transport:	0,00	0,00
8	ID01A2	Robinet ventil dublu reglaj de colt pentru Instalatie incalzire centrala cu d:1/2	buc	4,00	28,75	115,01
				Material:	26,88	107,53
				Manopera:	1,87	7,48
				Utilaj:	0,00	0,00
				Transport:	0,00	0,00
9	ID01A2	Robinet ventil dublu reglaj de colt pentru Instalatie incalzire centrala cu d:1/2	buc	32,00	21,11	675,65
				Material:	19,24	615,81
				Manopera:	1,87	59,84
				Utilaj:	0,00	0,00
				Transport:	0,00	0,00
10	IB06A1#[1]	Radiatoare din otel monobloc avand lungimea depana la 1000 mm inclusiv [1]	buc	16,00	143,84	2 301,38
				Material:	137,96	2 207,39
				Manopera:	5,50	88,00
				Utilaj:	0,37	5,99
				Transport:	0,00	0,00
11	IB06A1#[1]	Radiatoare din otel monobloc avand lungimea depana la 1000 mm inclusiv [1]	buc	4,00	228,84	915,35
				Material:	222,96	891,85

				Manopera:	5,50	22,00
				Utilaj:	0,37	1,50
				Transport:	0,00	0,00
12	IB06A1# [1]	Radiatoare din otel monobloc avand lungimea depana la 1000 mm inclusiv [1]	buc	4,00	193,84	775,35
				Material:	187,96	751,85
				Manopera:	5,50	22,00
				Utilaj:	0,37	1,50
				Transport:	0,00	0,00
13	IB06B1#	Radiatoare din otel monobloc avand lungimea de 1001-1500 mm	buc	4,00	304,78	1 219,13
				Material:	297,16	1 188,66
				Manopera:	7,15	28,60
				Utilaj:	0,47	1,87
				Transport:	0,00	0,00
14	IB06B1#	Radiatoare din otel monobloc avand lungimea de 1001-1500 mm	buc	4,00	189,78	799,13
				Material:	192,16	768,66
				Manopera:	7,15	28,60
				Utilaj:	0,47	1,87
				Transport:	0,00	0,00
15	IA01A1	Cazan sectional fonta pentru instalatie incalz. centrala cu supr. incalz. de: 6-8,5mp tip 1	buc	4,00	634,62	2 538,49
				Material:	156,01	624,05
				Manopera:	478,61	1 914,44
				Utilaj:	0,00	0,00
				Transport:	0,00	0,00
16	5785656	Centrala term,fb-o term,aut tip iii,vas expans 22,6 kw,22000 kcal/h	buc	4,00	2 800,00	11 200,00
				Material:	2 800,00	11 200,00
				Transport:	0,00	0,00
17	IZD05B	Grunduirea manuala cu un strat de vopsea de miniu plumb a utilajelor tehnologice si a constructiilor metalice aferente acestora (suporti, sustineri, tiranti, console, platforme) la constructii metalice aferente utilajelor tehnologice	tona	0,10	87,00	8,70
				Material:	42,23	4,22
				Manopera:	44,77	4,48
				Utilaj:	0,00	0,00
				Transport:	0,00	0,00
18	IE07C1	Spalarea cu apa potabila a instalatiei interioare de incalzire centrala cu sup. corp 201-500 mp.	mp	465,00	2,75	1 278,75
				Material:	0,00	0,00
				Manopera:	2,75	1 278,75
				Utilaj:	0,00	0,00
				Transport:	0,00	0,00
19	IE01C1	Efectuare proba etans. la pres. Instalatie incalz. centrala, supr totala incalz. a corpurilor este: 201 mp. la 500 mp	mp	465,00	4,51	2 097,15
				Material:	0,00	0,00
				Manopera:	4,51	2 097,15
				Utilaj:	0,00	0,00
				Transport:	0,00	0,00
20	IE02C1	Efectuare proba dilat. -contract. si funct. a instalatie incalz centr, supr. totala. incalz. este: 201 mp la 500 mp	mp	465,00	3,85	1 790,25
				Material:	0,00	0,00
				Manopera:	3,85	1 790,25
				Utilaj:	0,00	0,00
				Transport:	0,00	0,00

Total manopera (ore)	2 866,98
Total greutate materiale (tone)	9,88

	Material	Manopera	Utilaj	Transport	Total
Cheltuieli directe	34 569,82	31 536,75	12,73	0,00	66 119,30

Alte cheltuieli directe						
Coefficient	Valoare	Material	Manopera	Utilaj	Transport	Total
CAS	15,80%	0,00	4 982,81	0,00	0,00	4 982,81
Sanatate	5,20%	0,00	1 639,91	0,00	0,00	1 639,91
Somaj	0,50%	0,00	157,68	0,00	0,00	157,68
Fond de risc	0,28%	0,00	88,30	0,00	0,00	88,30
Fond de garantare	0,25%	0,00	78,84	0,00	0,00	78,84
Concedii si indemnizatii	0,85%	0,00	268,06	0,00	0,00	268,06

	Material	Manopera	Utilaj	Transport	Total
Total Cheltuieli Directe	34 569,82	38 752,35	12,73	0,00	73 334,91
Cheltuieli indirecte	5,00%				3 666,75
Profit	5,00%				3 850,08
Total General fara TVA					80 851,74
TVA (19%)					15 361,83
TOTAL GENERAL (Lei)					96 213,57

Cursul de referinta: 4.5 Lei/Euro, din data de 2017-04-20

Raport generat cu programul WinDocDeviz, creat de Softmagazin; www.windocdeviz.ro

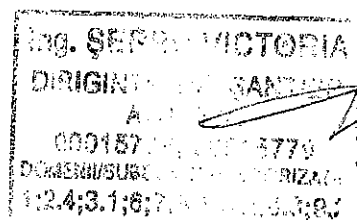

Obiectivul: CONSTRUIRE BISERICA EVG. MARANATA SELIMBAR , jud. SIBIU

Obiectul: FAZA 2

Devizul: Pavaj + Imprejmuire

Lista cu cantitati de lucrari pe categorii de lucrari

14 Iunie 2017

SECTIUNEA TEHNICA				SECTIUNEA FINANCIARA		
Nr	Simbol	Capitolul de lucrari	UM	Cantitatea	Pretul unitar (Lei)	Pretul total (Lei)
1	TSC02B11	Sapatura mecanica cu excavator pe pneuri de 0.12-0.39 mc,cu comanda hidraulica,in : pamant cu umiditate naturala descarcare descarcare in depozit teren catg 2 in conditiile gospodarii apelor	100 mc	3,00	666,50	1 999,50
				Material:	0,00	0,00
				Manopera:	0,00	0,00
				Utilaj:	666,50	1 999,50
				Transport:	0,00	0,00
2	DD01A1	Pavaj executat cu calupuri calitatea 1 pe un strat de nisip;	mp	1 000,00	63,63	63 627,41
				Material:	55,61	55 606,61
				Manopera:	7,92	7 920,00
				Utilaj:	0,10	100,80
				Transport:	0,00	0,00
3	TSD16A11	Strat de repartitie din balast cu granulatie de 0.7 mm,prevazut sub prisma de balastare c.f., compactat cu: rului compresor de 10-12 t in conditiile gospodarii apelor	mc	150,00	74,63	11 195,09
				Material:	56,27	8 439,91
				Manopera:	13,86	2 078,98
				Utilaj:	4,51	676,20
				Transport:	0,00	0,00
4	CA01A1	Turnarea betonului simplumarca...1) in fundatii continue, izolate si socluri cu volum pana la 3 mc, inclusiv	mc	5,00	201,28	1 006,41
				Material:	161,30	806,51
				Manopera:	34,98	174,90
				Utilaj:	5,00	25,00
				Transport:	0,00	0,00
5	CA02C1	Turnarea betonului armat in elementele constructiilor, exclusiv cele executate in cofraje glisantemarca ...1) in fundatii continue, radiere si pereti cu grosime pana la 30 cm inclusiv;	mc	8,50	259,46	2 205,43
				Material:	211,70	1 799,47
				Manopera:	40,26	342,21
				Utilaj:	7,50	63,75
				Transport:	0,00	0,00
6	CO04B1	Imprejmuire, fixata pe stalpi prefabricati din beton armat cu panouri	m	25,00	250,99	6 274,72
				Material:	240,21	6 005,22
				Manopera:	10,78	269,50
				Utilaj:	0,00	0,00
				Transport:	0,00	0,00
7	RPCS15C1	PORTI	BUC	2,00	7 204,31	14 408,62
				Material:	7 200,02	14 400,04
				Manopera:	4,29	8,58
				Utilaj:	0,00	0,00
				Transport:	0,00	0,00

Total manopera (ore)	981,29
Total greutate materiale (tone)	475,75

	Material	Manopera	Utilaj	Transport	Total
Cheltuieli directe	87 057,75	10 794,17	2 835,25	0,00	100 687,17

Alte cheltuieli directe						
Coefficient	Valoare	Material	Manopera	Utilaj	Transport	Total
CAS	15,80%	0,00	1 705,48	0,00	0,00	1 705,48
Sanatate	5,20%	0,00	561,30	0,00	0,00	561,30
Somaj	0,50%	0,00	53,97	0,00	0,00	53,97
Fond de risc	0,28%	0,00	30,22	0,00	0,00	30,22
Fond de garantare	0,25%	0,00	26,99	0,00	0,00	26,99
Concedii si indemnizatii	0,85%	0,00	91,75	0,00	0,00	91,75

	Material	Manopera	Utilaj	Transport	Total
--	----------	----------	--------	-----------	-------

Total Cheltuieli Directe		87 057,75	13 263,88	2 835,25	0,00	103 156,88
Cheltuieli indirecte	5,00%					5 157,84
Profit	5,00%					5 415,74
Total General fara TVA						113 730,46
TVA (19%)						21 606,79
TOTAL GENERAL (Lei)						135 339,24

Cursul de referinta: 4.5 Lei/Euro, din data de 2017-04-20

Raport generat cu programul WnDocDeviz, creat de Softmagazin: www.wndocdeviz.ro

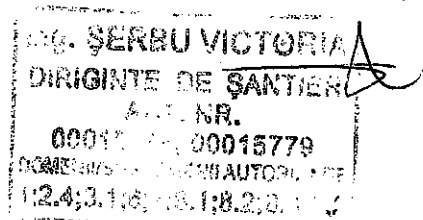

Lista cu cantitati de lucrari pe categorii de lucrari

14 Iunie 2017

SECTIUNEA TEHNICA				SECTIUNEA FINANCIARA		
Nr	Simbol	Capitolul de lucrari	UM	Cantitatea	Pretul unitar (Lei)	Pretul total (Lei)
1	TSC03C1	Sapatura mecanica cu excavatorul de 0.40-0.70 mc,cu motor cu ardere interna si comanda hidraulica,in :pamant cu umiditate naturala,descarcare in depozit teren catg 3	100 mc	0,50	293,75	146,87
				Material:	0,00	0,00
				Manopera:	0,00	0,00
				Utilaj:	293,75	146,87
				Transport:	0,00	0,00
2	TSA04C1	Sapatura manuala de pamant in spatii limitate,avand sub 1 m latime si maximum 4.50 m adancime,executata cu sprijiniri,cu evacuare manuala,la fundatii,canale,drumuri etcin pamant cu umiditate naturala adancimea sapaturii 0-1,5 m teren tare	mc	6,60	29,04	191,66
				Material:	0,00	0,00
				Manopera:	29,04	191,66
				Utilaj:	0,00	0,00
				Transport:	0,00	0,00
3	CA02A1	Turnarea betonului armat in elementele constructiilor, exclusiv cele executate in cofraje glisantemarca ...1)In fundatii izolate cu volum pana la 3 m3 inclusiv	mc	6,60	44,30	292,41
				Material:	0,02	0,14
				Manopera:	43,12	284,59
				Utilaj:	1,16	7,67
				Transport:	0,00	0,00
4	CC01A1	Montarea armaturilor din otel-beton in fundatiilizolate (inclusiv fundatii pahar), cu diametrul armaturilor pana la 18 mm inclusiv, distantier din mase plastice	kg	5,00	0,41	2,06
				Material:	0,05	0,24
				Manopera:	0,36	1,82
				Utilaj:	0,00	0,00
				Transport:	0,00	0,00
5	CZ0105A1	Beton marca B 150, cu agregate grele, sortate cu granulatia pana la 16 mm (pentru beton simplu sau armat in placi, grinzi, diafragme, scari, elemente cu sectiuni mici la constructii cu 2—3 nivele si deschideri sub 5 m), preparat cu ciment M 30 in instalatii centralizate ;	mc	6,70	214,88	1 439,72
				Material:	202,76	1 358,52
				Manopera:	0,94	6,26
				Utilaj:	11,18	74,94
				Transport:	0,00	0,00
6	CZ0301B1	Confectionarea armaturilor din otel beton pentru beton armat in fundatili fasonarea barelor pentru fundatii izolate (inclusiv fundatii pahar) continui si radiere, in ateliere centralizate OB 37, D= 10-16 mm ;	kg	5,00	3,92	19,61
				Material:	3,62	18,08
				Manopera:	0,24	1,21
				Utilaj:	0,06	0,32
				Transport:	0,00	0,00
7	TRI1AA01 C3	Incarcarea materialelor, grupa a-grele simarunte,prin aruncare rampa sau teren-auto categ.3	tona	11,00	3,85	42,35
				Material:	0,00	0,00
				Manopera:	3,85	42,35
				Utilaj:	0,00	0,00
				Transport:	0,00	0,00
8	TRB01C14	Transportulmaterialelor cu roaba pe pneuri Inc aruncare desc rasturnare grup1-3 distanta 40m	tona	11,00	8,51	93,65
				Material:	0,00	0,00
				Manopera:	8,51	93,65
				Utilaj:	0,00	0,00
				Transport:	0,00	0,00
9	TSD01C1	Imprastierea cu lopata a pamant, afinat, strat uniform 10-30cm. gros cu sfarim. bulg. terenpamant coeziv	mc	60,00	4,76	285,78
				Material:	0,00	0,00
				Manopera:	4,76	285,78
				Utilaj:	0,00	0,00
				Transport:	0,00	0,00
10	TSE05C1	Nivelarea cu autogreder de pana la 175 CP a suprafetei terenului natural si a platformelor de terasamente,prin talerea damburilor si deplasarea in goluri a pamantului sapat in:teren catg.3	100 mp	0,60	39,00	23,40
				Material:	0,00	0,00
				Manopera:	0,00	0,00
				Utilaj:	39,00	23,40
				Transport:	0,00	0,00
11	TSE02D1	Finisarea manuala a terenurilor si platformelor,cu denivelari de 10-20 cm,in:teren foarte tare	100 mp	0,63	117,59	74,08
				Material:	0,00	0,00

				Manopera:	117,59	74,08
				Utilaj:	0,00	0,00
				Transport:	0,00	0,00
12	TSE06B1	Pregătirea platformei de pamant in vederea asternerii unui strat izolator sau de reparatie din nisip sau balast, prin nivelarea manuala si compactarea cu rului compresor static autopropulsat, de 10-12 t, in: pamant coeziv	100 mp		2,50	226,46
				Material:	0,25	0,63
				Manopera:	99,37	248,44
				Utilaj:	126,83	317,08
				Transport:	0,00	0,00
13	DA06A1	Strat de agregate naturale cilindrate, avand functia de rezidenta filtranta, izolatoare, antigeliva si anticapilara, cu asterneremanuala;	mc		6,30	56,86
				Material:	26,28	165,55
				Manopera:	12,76	80,39
				Utilaj:	17,82	112,26
				Transport:	0,00	0,00
14	DA06B1	Strat de agregate naturale cilindrate, avand functia de rezidenta filtranta, izolatoare, antigeliva si anticapilara, cu asterneremecanica;	mc		25,00	54,17
				Material:	26,28	666,95
				Manopera:	4,07	101,75
				Utilaj:	23,82	595,48
				Transport:	0,00	0,00
15	DA10A1	Strat rutier din materiale granulare, stabilizate cu ciment sau var si zgura granulata prin metodaamestecarii in statii fixe, executata cu asternere manuala;	mc		16,00	45,97
				Material:	3,06	48,88
				Manopera:	15,84	253,44
				Utilaj:	27,08	433,28
				Transport:	0,00	0,00
16	ACE08A1	Umplutura insant. la cond. de alim. cu apa si canalizare cu: nisip	mc		4,20	32,34
				Material:	25,63	107,63
				Manopera:	6,71	28,18
				Utilaj:	0,00	0,00
				Transport:	0,00	0,00
17	TRA06A05	Transportul rutier al betonului-mortarului cu autobetoniera de 5,5 mc dist. = 5 km	tona		16,10	5,00
				Material:	0,00	0,00
				Manopera:	0,00	0,00
				Utilaj:	0,00	0,00
				Transport:	5,00	80,50
18	TRA01A05	Transportul rutier al materialelor, semifabricatelor cu autobasculanta pe dist. = 5 km.	tona		90,00	5,00
				Material:	0,00	0,00
				Manopera:	0,00	0,00
				Utilaj:	0,00	0,00
				Transport:	5,00	450,00
19	TRA01A05	Transportul rutier al materialelor, semifabricatelor cu autobasculanta pe dist. = 5 km.	tona		97,00	5,00
				Material:	0,00	0,00
				Manopera:	0,00	0,00
				Utilaj:	0,00	0,00
				Transport:	5,00	485,00
20	CO02C#	Trotuar executat cu placi beton pentru pavaje asezate pe un strat de nisip de 10 cm, rosturi umplute cu nisip	mp		35,00	60,63
				Material:	53,15	1 860,25
				Manopera:	7,48	261,80
				Utilaj:	0,00	0,00
				Transport:	0,00	0,00
21	CO03A#	Borduri pentru trotuare asezate pe mortar poza m 100-T, 5 cm, pe fundatie beton c 5/4 (b 75) cca. 15 cm, rosturi umplute cu mortar	m		111,00	46,62
				Material:	37,94	4 210,96
				Manopera:	7,70	854,70
				Utilaj:	0,99	109,65
				Transport:	0,00	0,00
22	RPCK12B#	Pardoseli: Reparare pard materiale plast pe str sup exist (curat, rep), cu covor pvc fara sup text, lip preadez, s > 16 mp	mp		43,00	27,99
				Material:	14,33	616,23
				Manopera:	13,31	572,33
				Utilaj:	0,35	14,87
				Transport:	0,00	0,00
23	72000006	COVOR CAUCIUC GRANUFLEX	mp		43,00	115,00
				Material:	115,00	4 945,00
				Transport:	0,00	0,00

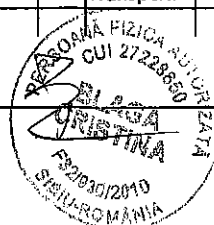

24	CO04B#	Imprejmuiri=1 m,din stalpi ciopliti lemn brut foioase 15x15 cm, 2 m din ax in ax, cu scanduri rasin brute 24 x 150 mm si rigle rasin	m	65,00	51,80	3 366,81
				Material:	33,65	2 187,06
				Manopera:	18,15	1 179,75
				Utilaj:	0,00	0,00
				Transport:	0,00	0,00
25	CN17C#	Vopsitorii aplicate pe tamplari lemn de esenta moale, executate cu un strat de grund alchidic straturi de vopsea alchidica	mp	130,00	14,33	1 862,95
				Material:	4,43	575,95
				Manopera:	9,90	1 287,00
				Utilaj:	0,00	0,00
				Transport:	0,00	0,00
26	TRA01A05	Transportul rutier al materialelor, semifabricatelor cu autobasculanta pe dist.= 5 km.	tona	6,00	5,00	30,00
				Material:	0,00	0,00
				Manopera:	0,00	0,00
				Utilaj:	0,00	0,00
				Transport:	5,00	30,00

Total manopera (ore)	531,74
Total greutate materiale (tone)	157,63

	Material	Manopera	Utilaj	Transport	Total
Cheltuieli directe	16 752,07	5 849,18	1 835,82	1 045,50	25 482,57

Alte cheltuieli directe						
Coefficient	Valoare	Material	Manopera	Utilaj	Transport	Total
CAS	20,80%	0,00	1 216,63	0,00	0,00	1 216,63
Sanatate	5,20%	0,00	304,16	0,00	0,00	304,16
Somaj	0,50%	0,00	29,25	0,00	0,00	29,25
Fond de risc	0,28%	0,00	16,38	0,00	0,00	16,38
Fond de garantare	0,25%	0,00	14,62	0,00	0,00	14,62
Concedii si indemnizatii	0,85%	0,00	49,72	0,00	0,00	49,72

	Material	Manopera	Utilaj	Transport	Total
Total Cheltuieli Directe	16 752,07	7 479,94	1 835,82	1 045,50	27 113,32
Cheltuieli indirecte	5,00%				1 355,67
Profit	5,00%				1 423,45

Total General fara TVA	29 892,44
TVA (19%)	5 679,56
TOTAL GENERAL (Lei)	35 572,00

Cursul de referinta: 4.5 Lei/Euro, din data de 2017-04-20

Raport generat cu programul WinDocDeviz, creat de Softmagazin: www.windocdeviz.ro

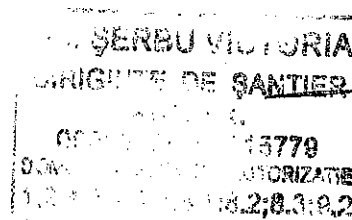

Lista cu cantitati de lucrari pe categorii de lucrari

14 Iunie 2017

SECTIUNEA TEHNICA				SECTIUNEA FINANCIARA		
Nr	Simbol	Capitolul de lucrari	UM	Cantitatea	Pretul unitar (Lei)	Pretul total (Lei)
1	Material	Boxa medii/inalte	buc	4,00	3 565,00	14 260,00
				Material:	3 565,00	14 260,00
				Transport:	0,00	0,00
2	Material	Subwooferi	buc	1,00	3 395,00	3 395,00
				Material:	3 395,00	3 395,00
				Transport:	0,00	0,00
3	Material	Monitoare voci	buc	2,00	2 245,00	4 490,00
				Material:	2 245,00	4 490,00
				Transport:	0,00	0,00
4	Material	Amplificator QSC GX3	buc	2,00	1 514,00	3 028,00
				Material:	1 514,00	3 028,00
				Transport:	0,00	0,00
5	Material	Amplificator QSC GX5	buc	1,00	2 000,00	2 000,00
				Material:	2 000,00	2 000,00
				Transport:	0,00	0,00
6	Material	DSP	buc	1,00	1 987,00	1 987,00
				Material:	1 987,00	1 987,00
				Transport:	0,00	0,00
7	Material	ROLA CABLU SPEAKON	buc	1,00	483,00	483,00
				Material:	483,00	483,00
				Transport:	0,00	0,00
8	Material	Mufe SPEAKON	buc	16,00	13,00	208,00
				Material:	13,00	208,00
				Transport:	0,00	0,00
9	Material	CABLU XLR	buc	1,00	318,00	318,00
				Material:	318,00	318,00
				Transport:	0,00	0,00
10	Material	Rak amplificari	buc	1,00	470,00	470,00
				Material:	470,00	470,00
				Transport:	0,00	0,00
11	Material	Microfoane voce	buc	6,00	520,00	3 120,00
				Material:	520,00	3 120,00
				Transport:	0,00	0,00

Total manopera (ore)	0,00
Total greutate materiale (tone)	0,00

	Material	Manopera	Utilaj	Transport	Total
Cheltuieli directe	33 759,00	0,00	0,00	0,00	33 759,00

Alte cheltuieli directe						
Coefficient	Valoare	Material	Manopera	Utilaj	Transport	Total
CAS	15,80%	0,00	0,00	0,00	0,00	0,00
Sanatate	5,20%	0,00	0,00	0,00	0,00	0,00
Somaj	0,50%	0,00	0,00	0,00	0,00	0,00
Fond de risc	0,28%	0,00	0,00	0,00	0,00	0,00
Fond de garantare	0,25%	0,00	0,00	0,00	0,00	0,00
Concedii si indemnizatii	0,85%	0,00	0,00	0,00	0,00	0,00

	Material	Manopera	Utilaj	Transport	Total
Total Cheltuieli Directe	33 759,00	0,00	0,00	0,00	33 759,00
Cheltuieli indirecte	5,00%				1 687,95

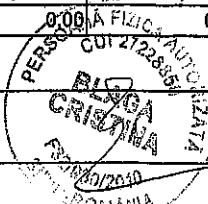

Profit	5,00%	1 772,35
Total General fara TVA		37 219,30
TVA (19%)		7 071,67
TOTAL GENERAL (Lei)		44 290,96

Cursul de referinta: 4.5 Lei/Euro, din data de 2017-04-20

Report generat cu programul WinDocDeviz, creat de Softmagazin: www.windocdeviz.ro

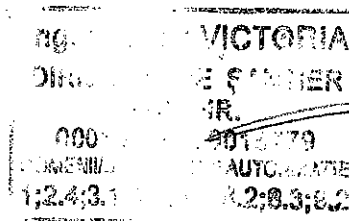

JUDEȚUL SIBIU
COMUNA ȘELIMBĂR
PRIMĂRIA F.17
NR. 1901/45
DATA 28 AUG. 2015

Către,

PREȘEDINTELE CONSILIULUI JUDEȚEAN
PRIMARUL *)

Subsemnatul (1) MOGA NICOLAE, pentru Bis. ex. MARANATA

domiciliul (2) în județul SIBIU municipiul SELIMBAR

sediul (2) Mihai Viteazul sectorul _____ cod poștal _____
nr. 318 bl. _____ sc. _____ et. _____ ap. _____

Al Autorizației de construire / desființare nr. 186 din 27.08 2015, emisă pentru executarea lucrărilor de
construcții privind construirea / desființarea construcțiilor și amenajărilor (3) CONSTRUIRE BISERICA

în valoare de 779957 lei.

Aduc la cunoștință

Că la data de (4) 01.09.2015 ora _____, vor începe lucrările de construcții autorizate

Imobilul - teren și/sau construcții - situat în județul SIBIU
municipiul SELIMBAR satul _____ sectorul _____
comuna _____

cod poștal _____ strada Mihai Viteazul nr. 269 bl. _____ sc. _____ et. _____ ap. _____
Căminul funciar CF 102 308 TOP 71, 72
nr. cadastral _____

Semnătura, (5)

Data 28.08.2015

L.S.

PRECIZĂRI privind completarea formularului:

- *) Se completează, după caz:
- Primarul general al municipiului București
 - Primarul sectorului.....al municipiului București
 - Primarul municipiului _____
 - Primarul orașului _____
 - Primarul comunei _____

- (1) Titularul autorizației (Numele și prenumele persoanei fizice, sau al reprezentantului persoanei juridice - inclusiv calitatea acestuia)
(2) Adresa poștală (a persoanei fizice sau a sediului social al persoanei juridice)
(3) Se înscriu datele de identificare din autorizație (denumirea lucrării, capacitatea și categoria de lucrări din autorizație)
(4) Data începerii executării lucrărilor trebuie anunțată cu minim 10 zile înainte
(5) Se aplică sigiliul, în cazul persoanelor juridice

NOTĂ: • Formularul pentru înștiințarea privind începerea executării lucrărilor autorizate se anexează la autorizația de construire/desființare în două exemplare.
• Titularul autorizației este obligat să păstreze pe șantier un exemplar al acestei înștiințări, cu numărul și data înregistrării la emitent.

ANEXA Nr.8
la normele metodologice

PANOU DE IDENTIFICARE A INVESTIȚIEI *)

ȘANTIER
ÎN
LUCRU

VEDERE
DE ANSAMBLU

Jelimbor, M. Vileora nr. 269

Denumirea și adresa obiectivului... Către Biserica, MARANATA *

Beneficiarul investiției... Biserica Maraneta telefon... 0741 218567
(numele și prenumele/denumirea și domiciliul/sediul)

Proiectant general... BIA Jorban Tomita telefon...
(numele și prenumele/denumirea și domiciliul/sediul)

Constructor... Firmă sp. cu dirizibile don kei telefon...
(numele și prenumele/denumirea și domiciliul/sediul)

Numărul autorizației de construire / desființare și numărul autorizației de organizare de șantier (dacă este cazul) No. 186

Eliberată de Primăria com Jelimbor din data de 27.08.2015

Termenul de execuție a lucrărilor, prevăzut în autorizație 24 luni

Data începerii construcției 01.09.2015

Data finalizării construcției

NOTĂ:

1. Datele de mai sus vor fi înscrise obligatoriu într-un panou de minimum 60x90 cm (literele având o înălțime de cel puțin 1 cm), confecționat din materiale rezistente la intemperii și afișat la loc vizibil pe toată perioada lucrărilor.
2. Vederea de ansamblu poate fi: fotografie după machetă, o perspectivă sau o fațadă reprezentativă (principală) a obiectivului.

Modelul pentru panoul de identificare a investiției este cel stabilit prin Ordinul Ministrului lucrărilor publice și amenajării teritoriului nr. 63/V din 11 august 1998.